

รายงานผลการประเมินคุณภาพผู้เรียน (NT)

ชั้นประถมศึกษาปีที่ 3 ปีการศึกษา 2563

ระดับศึกษาธิการจังหวัดสุราษฎร์ธานี

สำนักงานศึกษาธิการจังหวัดสุราษฎร์ธานี

สำนักงานปลัดกระทรวงศึกษาธิการ

กระทรวงศึกษาธิการ

คำนำ

ผลการประเมินผู้เรียนในระดับการศึกษาภาคบังคับเป็นกลไกสำคัญที่สะท้อนให้เห็นถึงความสำเร็จของการพัฒนาคุณภาพการศึกษา ตามเจตนารมณ์ของพระราชบัญญัติการศึกษาแห่งชาติ ของหน่วยงานทางการศึกษาที่เกี่ยวข้อง อีกทั้งเป็นแนวทางในการพัฒนาคุณภาพการจัดการศึกษา พัฒนาผู้เรียนและเตรียมความพร้อมก่อนเข้าสู่การทดสอบทางการศึกษาระดับชาติด้านพื้นฐาน (O-NET) ในระดับ ชั้นประถมศึกษาปีที่ 6 โดยการประเมินคุณภาพผู้เรียน (NT) ชั้นประถมศึกษาปีที่ 3 ปีการศึกษา 2563 โรงเรียนในทุกสังกัดทางการศึกษาได้ทำการประเมินพร้อมกัน เมื่อวันที่ 24 มีนาคม พ.ศ.2564 สำนักงานศึกษาธิการจังหวัดสุราษฎร์ธานี ซึ่งมีหน้าที่ส่งเสริม สนับสนุน การจัดการศึกษาทุกระดับในระดับจังหวัด จึงได้จัดทำรายงานผลการประเมินคุณภาพผู้เรียน ระดับศึกษาธิการจังหวัดสุราษฎร์ธานี เพื่อเป็นข้อมูลสารสนเทศผลการประเมินความสามารถด้านคณิตศาสตร์ ความสามารถด้านภาษาไทย และความสามารถรวม 2 ด้าน โดยได้นำเสนอคะแนนเฉลี่ยร้อยละผลการประเมินคุณภาพผู้เรียน (NT) ชั้นประถมศึกษาปีที่ 3 ปีการศึกษา 2563 ของโรงเรียนทุกสังกัดในจังหวัดสุราษฎร์ธานี จำนวน 523 โรงเรียน เปรียบเทียบคะแนนเฉลี่ยร้อยละผลการประเมินคุณภาพผู้เรียน (NT) ชั้นประถมศึกษาปีที่ 3 ปีการศึกษา 2563 ระดับศึกษาธิการจังหวัดกับระดับประเทศ ระดับภาค และระดับสังกัดอื่น ๆ จำนวนร้อยละของโรงเรียนในจังหวัดสุราษฎร์ธานี ที่มีคะแนนเฉลี่ยสูงกว่า ต่ำกว่าระดับประเทศ เพื่อเป็นทางในการจัดทำแผนพัฒนาคุณภาพการศึกษา และสนับสนุนให้สถานศึกษาได้ดำเนินการวิเคราะห์บริบทของตนเอง

คณะผู้จัดทำรายงานหวังเป็นอย่างยิ่งว่า รายงานผลการประเมินคุณภาพผู้เรียน (NT) ชั้นประถมศึกษาปีที่ 3 ปีการศึกษา 2563 ระดับศึกษาธิการจังหวัดสุราษฎร์ธานี ฉบับนี้ จะเป็นประโยชน์ต่อหน่วยงาน สถานศึกษาต่าง ๆ ทั้งผู้ที่มีส่วนได้ส่วนเสียและผู้ที่เกี่ยวข้องได้ นำข้อมูลไปใช้ในการพัฒนาคุณภาพทางการศึกษา เพื่อให้เกิดผลสัมฤทธิ์อย่างต่อเนื่องและยั่งยืนต่อไป

กลุ่มนิเทศ ติดตามและประเมินผล
สำนักงานศึกษาธิการจังหวัดสุราษฎร์ธานี

บทสรุปสำหรับผู้บริหาร

เรื่อง รายงานผลการประเมินคุณภาพผู้เรียน (NT) ชั้นประถมศึกษาปีที่ 3 ปีการศึกษา 2563
ระดับสำนักงานศึกษาธิการจังหวัดสุราษฎร์ธานี

หน่วยงาน สำนักงานศึกษาธิการจังหวัดสุราษฎร์ธานี

ปีที่จัดทำ ปีการศึกษา 2563

รายงานผลการประเมินคุณภาพผู้เรียน (NT) ชั้นประถมศึกษาปีที่ 3 ปีการศึกษา 2563 ของสำนักงานศึกษาธิการจังหวัดสุราษฎร์ธานี ครั้งนี้ มีวัตถุประสงค์เพื่อสรุป เผยแพร่ และจัดทำข้อเสนอแนะเชิงนโยบายในการยกระดับคุณภาพผู้เรียน จากผลการประเมินคุณภาพผู้เรียน (NT) ชั้นประถมศึกษาปีที่ 3 ปีการศึกษา 2563 ระดับศึกษาธิการจังหวัดสุราษฎร์ธานี จำนวน 523 โรงเรียน กลุ่มประชากรที่ใช้ในการ รាយงานผลการประเมินคุณภาพผู้เรียนครั้งนี้ คือ นักเรียนชั้นประถมศึกษาปีที่ 3 ในจังหวัดสุราษฎร์ธานี จำนวน 14,625 คน จากโรงเรียนที่เข้าร่วมรับการประเมิน จำนวน 523 โรงเรียน เครื่องมือที่ใช้ในการประเมินครั้งนี้ เป็นแบบทดสอบ จำนวน 2 ฉบับ ฉบับที่ 1 ความสามารถด้านคณิตศาสตร์ ฉบับที่ 2 ความสามารถด้านภาษาไทย สถิติที่ใช้ในการวิเคราะห์ข้อมูล ได้แก่ ค่าเฉลี่ย ค่าเฉลี่ยร้อยละ ส่วนเบี่ยงเบนมาตรฐาน ผลการประเมิน พบว่า

1. ผลการประเมินคุณภาพผู้เรียน (NT) ชั้นประถมศึกษาปีที่ 3 ปีการศึกษา 2563 ระดับศึกษาธิการจังหวัดสุราษฎร์ธานี มีคะแนนเฉลี่ยร้อยละ รวม 2 ด้าน คิดเป็นร้อยละ 45.11 ส่วนเบี่ยงเบนมาตรฐาน เท่ากับ 31.90 อยู่ในระดับพอใช้ ความสามารถด้านคณิตศาสตร์ มีคะแนนเฉลี่ย คิดเป็นร้อยละ 40.94 ส่วนเบี่ยงเบนมาตรฐานเท่ากับ 18.75 อยู่ในระดับพอใช้ และความสามารถด้านภาษาไทย มีคะแนนเฉลี่ย คิดเป็นร้อยละ 49.28 ส่วนเบี่ยงเบนมาตรฐานเท่ากับ 16.82 อยู่ในระดับพอใช้ โดยมีรายละเอียด ดังนี้

ความสามารถด้านคณิตศาสตร์ จำนวน 3 สาระ ได้แก่ สาระที่ 1 จำนวนและพีชคณิต สาระที่ 2 การวัดและเรขาคณิต และสาระที่ 3 สถิติและความน่าจะเป็น พบว่า ทั้ง 3 สาระ อยู่ในระดับพอใช้ โดยสาระที่ 3 มีคะแนนเฉลี่ยสูงที่สุด คิดเป็นร้อยละ 45.27 และสาระที่ 1 จำนวนและพีชคณิต มีคะแนนเฉลี่ยต่ำที่สุด คิดเป็นร้อยละ 39.41

ความสามารถด้านภาษาไทย จำนวน 5 สาระ ได้แก่ สาระที่ 1 การอ่าน สาระที่ 2 การเขียน สาระที่ 3 การฟัง การดู การพูด และสาระที่ 4 หลักการใช้ภาษาไทย และสาระที่ 5 วรรณคดีและวรรณกรรมพบว่า อยู่ในระดับดี จำนวน 3 สาระ ได้แก่ สาระที่ 1 สาระที่ 2 การเขียน และสาระที่ 3 การฟัง การดู และการพูด อยู่ในระดับพอใช้ จำนวน 2 สาระ ได้แก่ สาระที่ 4 หลักการใช้ภาษาไทย และสาระที่ 5 วรรณคดีและวรรณกรรม โดยสาระที่ 1 การอ่าน มีคะแนนเฉลี่ยสูงที่สุด คิดเป็นร้อยละ 53.85 และสาระที่ 5 วรรณคดีและวรรณกรรม มีคะแนนเฉลี่ยต่ำที่สุด คิดเป็นร้อยละ 36.45

เมื่อพิจารณาโดยจำแนกตามระดับคุณภาพ รวม 2 ด้าน พบว่า มีนักเรียนอยู่ในระดับดีมาก จำนวน 1,301 คน คิดเป็นร้อยละ 10.31 ของจำนวนนักเรียนที่เข้าสอบ อยู่ในระดับดี จำนวน 3,771 คน คิดเป็นร้อยละ 29.90 ของจำนวนนักเรียนที่เข้าสอบ ความสามารถด้านคณิตศาสตร์ มีนักเรียนอยู่ในระดับดีมาก จำนวน 1,490 คน คิดเป็นร้อยละ 11.18 ของจำนวนนักเรียนที่เข้าสอบ อยู่ในระดับดี จำนวน 2,716 คน คิดเป็นร้อยละ 21.54 ของจำนวนนักเรียนที่เข้าสอบ ความสามารถด้านภาษาไทย มีนักเรียนอยู่ในระดับดีมาก จำนวน 1,864 คน คิดเป็นร้อยละ 14.78 ของจำนวนนักเรียนที่เข้าสอบ อยู่ในระดับดี จำนวน 4,725 คน คิดเป็นร้อยละ 37.47 ของจำนวนนักเรียนที่เข้าสอบ

2. เปรียบเทียบคะแนนเฉลี่ยร้อยละผลการประเมินคุณภาพผู้เรียน (NT) ชั้นประถมศึกษาปีที่ 3 ปีการศึกษา 2562 ระดับศึกษาธิการจังหวัดสุราษฎร์ธานี มีคะแนนเฉลี่ย รวม 2 ด้าน สูงกว่าระดับประเทศ และระดับสังกัด สพฐ. อปท. และ ตชด. ในจังหวัดสุราษฎร์ธานี คิดเป็นร้อยละ 1.14 0.55 5.47 และ 5.21 ตามลำดับ ต่ำกว่าระดับศึกษาธิการภาค และระดับ สังกัด สช. ในจังหวัดสุราษฎร์ธานี คิดเป็นร้อยละ -0.62 และ -3.13 เมื่อพิจารณาเป็นรายด้าน ผลปรากฏดังนี้

ความสามารถด้านคณิตศาสตร์ สูงกว่าระดับประเทศ ระดับสังกัด สพฐ. และ อปท. และ ตชด. ในจังหวัดสุราษฎร์ธานี คิดเป็นร้อยละ 0.47 0.49 6.62 และ 6.99 ตามลำดับ แต่ต่ำกว่าระดับศึกษาธิการภาค และระดับสังกัด สช. ในจังหวัดสุราษฎร์ธานี คิดเป็นร้อยละ -1.07 และ -3.42

ความสามารถด้านภาษาไทย สูงกว่าระดับประเทศ ระดับสังกัด สพฐ. อปท. และ ตชด. ในจังหวัดสุราษฎร์ธานี คิดเป็นร้อยละ 1.82 0.62 4.32 และ 3.43 แต่ต่ำกว่าระดับศึกษาธิการภาค และระดับสังกัด สช. ในจังหวัดสุราษฎร์ธานี คิดเป็นร้อยละ -0.18 และ -2.84

ทั้งนี้ เมื่อเปรียบเทียบคะแนนเฉลี่ยร้อยละผลการประเมินคุณภาพผู้เรียน (NT) ชั้นประถมศึกษาปีที่ 3 ระหว่าง ปีการศึกษา 2562 และปีการศึกษา 2563 พบว่า ปีการศึกษา 2563 มีคะแนนเฉลี่ย รวม 2 ด้าน ต่ำกว่าปีการศึกษา 2562 คิดเป็นร้อยละ -2.63 เมื่อพิจารณาเป็นรายด้าน พบว่า ความสามารถด้านคณิตศาสตร์ ปีการศึกษา 2563 มีคะแนนเฉลี่ย ต่ำกว่าปีการศึกษา 2562 คิดเป็นร้อยละ -5.86 ความสามารถด้านภาษาไทย ปีการศึกษา 2563 มีคะแนนเฉลี่ยสูงกว่า ปีการศึกษา 2562 คิดเป็นร้อยละ 0.61

3. โรงเรียนในจังหวัดสุราษฎร์ธานี ที่มีคะแนนเฉลี่ยร้อยละของผลการประเมินคุณภาพผู้เรียน (NT) ชั้นประถมศึกษาปีที่ 3 ปีการศึกษา 2563 รวม 2 ด้าน สูงกว่าระดับประเทศ รวมทั้งสิ้นจำนวน 249 โรงเรียน คิดเป็น ร้อยละ 47.61 ของโรงเรียนที่เข้าสอบทั้งหมด ต่ำกว่าระดับประเทศ จำนวน 273 โรงเรียน คิดเป็นร้อยละ 52.20 ของโรงเรียนที่เข้าสอบทั้งหมด ความสามารถด้านคณิตศาสตร์ มีโรงเรียนที่มีคะแนนเฉลี่ยร้อยละสูงกว่าระดับประเทศ จำนวน 223 โรงเรียน คิดเป็นร้อยละ 42.62 ต่ำกว่าระดับประเทศ จำนวน 300 โรงเรียน คิดเป็นร้อยละ 57.36 ความสามารถด้านภาษาไทย มีโรงเรียนที่มีคะแนนเฉลี่ยร้อยละสูงกว่าระดับประเทศ จำนวน 282 โรงเรียน คิดเป็นร้อยละ 53.92 ต่ำกว่าระดับประเทศ จำนวน 241 โรงเรียน คิดเป็นร้อยละ 46.08 เมื่อพิจารณาโดยแบ่งตามสังกัดต่าง ๆ ในจังหวัด สุราษฎร์ธานี จำนวน 4 สังกัด ได้แก่ สังกัดสำนักงานคณะกรรมการการศึกษาขั้นพื้นฐาน (สปฐ.) สังกัดสำนักงาน คณะกรรมการส่งเสริมการศึกษาเอกชน (สช.) สังกัดองค์กรปกครองส่วนท้องถิ่น (อปท.) และกองบัญชาการตำรวจตระเวน ชายแดน สังกัดสำนักงานตำรวจตำรวจแห่งชาติ (ตชด.) ผลปรากฏตามรายละเอียด ดังนี้

โรงเรียนสังกัดสำนักงานคณะกรรมการการศึกษาขั้นพื้นฐาน (สปฐ.) ในจังหวัดสุราษฎร์ธานี รวมจำนวน 451 โรงเรียน มีคะแนนเฉลี่ยรวม 2 ด้าน สูงกว่าระดับประเทศ จำนวน 215 โรงเรียน คิดเป็นร้อยละ 47.67 ของโรงเรียน ในสังกัด สปฐ. ที่เข้าสอบ ต่ำกว่าระดับประเทศ จำนวน 235 โรงเรียน คิดเป็นร้อยละ 52.11 ของโรงเรียนในสังกัด สปฐ. ที่เข้าสอบ ความสามารถด้านคณิตศาสตร์ มีโรงเรียนที่มีคะแนนเฉลี่ยร้อยละสูงกว่าระดับประเทศ จำนวน 195 โรงเรียน คิดเป็นร้อยละ 43.24 ต่ำกว่าระดับประเทศ จำนวน 256 โรงเรียน คิดเป็นร้อยละ 56.76 ความสามารถด้านภาษาไทย มีโรงเรียนที่มีคะแนนเฉลี่ยร้อยละสูงกว่าระดับประเทศ จำนวน 241 โรงเรียน คิดเป็นร้อยละ 46.08 ต่ำกว่าระดับประเทศ จำนวน 210 โรงเรียน คิดเป็นร้อยละ 40.15

โรงเรียนสังกัดสำนักงานคณะกรรมการส่งเสริมการศึกษาเอกชน (สช.) ในจังหวัดสุราษฎร์ธานี รวมจำนวน 42 โรงเรียน มีคะแนนเฉลี่ยรวม 2 ด้าน สูงกว่าระดับประเทศ จำนวน 31 โรงเรียน คิดเป็นร้อยละ 73.81

ของโรงเรียนในสังกัด สข. ที่เข้าสอบ ต่ำกว่าระดับประเทศ จำนวน 11 โรงเรียน คิดเป็นร้อยละ 26.19 ของโรงเรียนในสังกัด สข. ที่เข้าสอบ ความสามารถด้านคณิตศาสตร์ มีโรงเรียนที่มีคะแนนเฉลี่ยร้อยละสูงกว่าระดับประเทศ จำนวน 25 โรงเรียน คิดเป็นร้อยละ 59.52 ต่ำกว่าระดับประเทศ จำนวน 17 โรงเรียน คิดเป็นร้อยละ 40.48 ความสามารถด้านภาษาไทย มีโรงเรียนที่มีคะแนนเฉลี่ยร้อยละสูงกว่าระดับประเทศ จำนวน 32 โรงเรียน คิดเป็นร้อยละ 76.19 ต่ำกว่าระดับประเทศ จำนวน 10 โรงเรียน คิดเป็นร้อยละ 23.81

โรงเรียนสังกัดองค์กรปกครองส่วนท้องถิ่น (อปท.) ในจังหวัดสุราษฎร์ธานี รวมจำนวน 26 โรงเรียน มีคะแนนเฉลี่ยรวม 2 ด้าน สูงกว่าระดับประเทศ จำนวน 3 โรงเรียน คิดเป็นร้อยละ 11.54 ของโรงเรียนในสังกัด อปท. ที่เข้าสอบ ต่ำกว่าระดับประเทศ จำนวน 23 โรงเรียน คิดเป็นร้อยละ 88.46 ของโรงเรียนในสังกัด อปท. ที่เข้าสอบ ความสามารถด้านคณิตศาสตร์ มีโรงเรียนที่มีคะแนนเฉลี่ยร้อยละสูงกว่าระดับประเทศ จำนวน 3 โรงเรียน คิดเป็นร้อยละ 11.54 ต่ำกว่าระดับประเทศ จำนวน 23 โรงเรียน คิดเป็นร้อยละ 88.46 ความสามารถด้านภาษาไทย มีโรงเรียนที่มีคะแนนเฉลี่ยร้อยละสูงกว่าระดับประเทศ จำนวน 8 โรงเรียน คิดเป็นร้อยละ 30.77 ต่ำกว่าระดับประเทศ จำนวน 18 โรงเรียน คิดเป็นร้อยละ 69.23

ข้อเสนอแนะ

1. ข้อเสนอแนะสำหรับสำนักงานศึกษาธิการจังหวัดสุราษฎร์ธานี

1.1 ส่งเสริมและสนับสนุนให้สถานศึกษาวิเคราะห์ผลการประเมินคุณภาพผู้เรียน (NT) ชั้นประถมศึกษาปีที่ 3 ปีการศึกษา 2563 เป็นรายมาตรฐานและรายตัวชี้วัด คัดเลือกมาตรฐานและตัวชี้วัดที่ต้องปรับปรุง เพื่อกำหนดจุดที่ควรพัฒนาและกำหนดแนวทางในการยกระดับผลสัมฤทธิ์ทางการเรียน

1.2 ส่งเสริมให้สถานศึกษาดำเนินการวิเคราะห์บริบทของตนเอง โดยการศึกษาสภาพปัญหาและความต้องการของสถานศึกษา กำหนดเป้าหมายการพัฒนาเพื่อยกระดับคุณภาพตามที่กำหนด

1.3 ส่งเสริมให้สถานศึกษาวิเคราะห์ผลการประเมินคุณภาพผู้เรียนเป็นรายบุคคล เพื่อนำผลไปใช้ในการปรับปรุงการจัดกระบวนการเรียนรู้ให้เหมาะสมตามศักยภาพของผู้เรียน

1.4 ส่งเสริมให้สถานศึกษาร่วมกันวิเคราะห์ตัวชี้วัดตาม Test Blueprint เพื่อรวบรวม พัฒนา และจัดทำข้อสอบคู่ขนาน เพื่อจัดทำเป็นคลังข้อสอบ พร้อมทั้งเผยแพร่ให้ครูผู้สอนได้นำไปใช้ในการพัฒนาการจัดกระบวนการเรียน การสอน วัดและประเมินผลการเรียนในระดับชั้นเรียนต่อไป

2. ข้อเสนอแนะสำหรับสถานศึกษา

2.1 วิเคราะห์ผลการประเมินคุณภาพผู้เรียน (NT) ชั้นประถมศึกษาปีที่ 3 ปีการศึกษา 2563 โดยวิเคราะห์ในภาพรวมระดับสถานศึกษา และวิเคราะห์ผู้เรียนเป็นรายบุคคล เพื่อนำผลไปใช้ในการพัฒนาคุณภาพการศึกษา และคุณภาพผู้เรียนเป็นรายบุคคล

2.2 วิเคราะห์ตัวชี้วัดที่มีคะแนนเฉลี่ยอยู่ในระดับปรับปรุง เปรียบเทียบกับปีที่ผ่านมา เพื่อนำมากำหนดเป้าหมายในการพัฒนา

2.3 ศึกษาโครงสร้างข้อสอบ (Test Blueprint) โดยครูผู้รับผิดชอบวางแผนการจัดกิจกรรมการเรียนรู้ เพื่อเตรียมความพร้อมสำหรับการประเมิน

2.4 กำหนดแผนพัฒนาคุณภาพและยกระดับผลสัมฤทธิ์ของผู้เรียน โดยกำหนดเป้าหมาย กิจกรรม ระยะเวลา และผู้รับผิดชอบโครงการที่ชัดเจน

สารบัญ

	หน้า
คำนำ	3
บทสรุปสำหรับผู้บริหาร	4
สารบัญตาราง	8
สารบัญแผนภูมิ	11
บทที่ 1 บทนำ	13
ที่มาและความสำคัญ	13
วัตถุประสงค์	13
นิยามศัพท์เฉพาะ	14
ประโยชน์ที่คาดว่าจะได้รับ	14
บทที่ 2 การประเมินคุณภาพผู้เรียน (NT) ชั้นประถมศึกษาปีที่ 3 ปีการศึกษา 2563	15
กรอบแนวคิดในการประเมินผู้เรียน	15
แนวคิดเกี่ยวกับความสามารถพื้นฐานของผู้เรียน (Primary Capability)	15
โครงสร้างการประเมินคุณภาพผู้เรียน ชั้นประถมศึกษาปีที่ 3 ปีการศึกษา 2563	17
บทที่ 3 ผลการประเมินคุณภาพผู้เรียน (NT) ชั้นประถมศึกษาปีที่ 3 ปีการศึกษา 2563	21
1. ผลการประเมินคุณภาพผู้เรียน (NT) ชั้นประถมศึกษาปีที่ 3 ปีการศึกษา 2563 ระดับศึกษาธิการจังหวัดสุราษฎร์ธานี	21
2. เปรียบเทียบคะแนนเฉลี่ยร้อยละผลการประเมินคุณภาพผู้เรียน (NT) ชั้นประถมศึกษาปีที่ 3 ปีการศึกษา 2563 ระหว่างระดับศึกษาธิการจังหวัดสุราษฎร์ธานี กับระดับประเทศ ระดับศึกษาธิการภาค และสังกัดอื่น ๆ ในจังหวัดสุราษฎร์ธานี	31
3. จำนวนร้อยละของโรงเรียนแต่ละสังกัดในจังหวัดสุราษฎร์ธานี ที่มีคะแนนเฉลี่ย ร้อยละของผลการประเมินคุณภาพผู้เรียน (NT) ชั้นประถมศึกษาปีที่ 3 ปีการศึกษา 2563 เทียบกับระดับประเทศ	35
บทที่ 4 สรุปผลและอภิปรายผล	39
บทที่ 5 ข้อเสนอแนะเชิงนโยบาย	42
ภาคผนวก	43
ภาคผนวก ก	44
ภาคผนวก ข	61
ภาคผนวก ค	78
ภาคผนวก ง	93
ภาคผนวก จ	96
ภาคผนวก ฉ	99
ภาคผนวก ช	101
คณะผู้จัดทำ	103

สารบัญตาราง

	หน้า	
ตารางที่ 1	กรอบโครงสร้างในการประเมินความสามารถด้านภาษาไทย	17
ตารางที่ 2	กรอบโครงสร้างในการประเมินความสามารถด้านคณิตศาสตร์	19
ตารางที่ 3	คะแนนเฉลี่ยร้อยละผลการประเมินคุณภาพผู้เรียน (NT) ชั้นประถมศึกษาปีที่ 3 ปีการศึกษา 2563 ระดับศึกษาธิการจังหวัดสุราษฎร์ธานี	21
ตารางที่ 4	คะแนนเฉลี่ยร้อยละผลการประเมินคุณภาพผู้เรียน (NT) ชั้นประถมศึกษาปีที่ 3 ปีการศึกษา 2563 ความสามารถด้านคณิตศาสตร์ สารที่ 1 จำนวนและพีชคณิต จำแนกรายมาตรฐาน ระดับศึกษาธิการจังหวัดสุราษฎร์ธานี	22
ตารางที่ 5	คะแนนเฉลี่ยร้อยละผลการประเมินคุณภาพผู้เรียน (NT) ชั้นประถมศึกษาปีที่ 3 ปีการศึกษา 2563 ความสามารถด้านคณิตศาสตร์ สารที่ 2 การวัดและเรขาคณิต จำแนกรายมาตรฐาน ระดับศึกษาธิการจังหวัดสุราษฎร์ธานี	23
ตารางที่ 6	คะแนนเฉลี่ยร้อยละผลการประเมินคุณภาพผู้เรียน (NT) ชั้นประถมศึกษาปีที่ 3 ปีการศึกษา 2563 ความสามารถด้านคณิตศาสตร์ สารที่ 3 สถิติและความน่าจะเป็น จำแนกรายมาตรฐาน ระดับศึกษาธิการจังหวัดสุราษฎร์ธานี	24
ตารางที่ 7	คะแนนเฉลี่ยร้อยละผลการประเมินคุณภาพผู้เรียน (NT) ชั้นประถมศึกษาปีที่ 3 ปีการศึกษา 2563 ความสามารถด้านภาษาไทย สารที่ 1 การอ่าน จำแนกรายมาตรฐาน ระดับศึกษาธิการจังหวัดสุราษฎร์ธานี	25
ตารางที่ 8	คะแนนเฉลี่ยร้อยละผลการประเมินคุณภาพผู้เรียน (NT) ชั้นประถมศึกษาปีที่ 3 ปีการศึกษา 2563 ความสามารถด้านภาษาไทย สารที่ 2 การเขียน จำแนกรายมาตรฐาน ระดับศึกษาธิการจังหวัดสุราษฎร์ธานี	26
ตารางที่ 9	คะแนนเฉลี่ยร้อยละผลการประเมินคุณภาพผู้เรียน (NT) ชั้นประถมศึกษาปีที่ 3 ปีการศึกษา 2563 ความสามารถด้านภาษาไทย สารที่ 3 การฟัง การดู และการพูด จำแนกรายมาตรฐาน ระดับศึกษาธิการจังหวัดสุราษฎร์ธานี	27
ตารางที่ 10	คะแนนเฉลี่ยร้อยละผลการประเมินคุณภาพผู้เรียน (NT) ชั้นประถมศึกษาปีที่ 3 ปีการศึกษา 2563 ความสามารถด้านภาษาไทย สารที่ 4 หลักการใช้ภาษาไทย จำแนกรายมาตรฐาน ระดับศึกษาธิการจังหวัดสุราษฎร์ธานี	28
ตารางที่ 11	คะแนนเฉลี่ยร้อยละผลการประเมินคุณภาพผู้เรียน (NT) ชั้นประถมศึกษาปีที่ 3 ปีการศึกษา 2563 ความสามารถด้านภาษาไทย สารที่ 5 วรรณคดีและวรรณกรรม จำแนกรายมาตรฐาน ระดับศึกษาธิการจังหวัดสุราษฎร์ธานี	29

สารบัญตาราง

	หน้า
ตารางที่ 12 ผลการประเมินคุณภาพผู้เรียน (NT) ชั้นประถมศึกษาปีที่ 3 ปีการศึกษา 2563 ระดับศึกษาธิการจังหวัดสุราษฎร์ธานี จำแนกตามระดับคุณภาพ	30
ตารางที่ 13 เปรียบเทียบคะแนนเฉลี่ยร้อยละผลการประเมินคุณภาพผู้เรียน (NT) ชั้นประถมศึกษาปีที่ 3 ปีการศึกษา 2563 ระหว่างระดับศึกษาธิการจังหวัด สุราษฎร์ธานี กับระดับประเทศ	31
ตารางที่ 14 เปรียบเทียบคะแนนเฉลี่ยร้อยละผลการประเมินคุณภาพผู้เรียน (NT) ชั้นประถมศึกษาปีที่ 3 ปีการศึกษา 2563 ระหว่างระดับศึกษาธิการจังหวัด สุราษฎร์ธานี กับศึกษาธิการภาค	32
ตารางที่ 15 เปรียบเทียบคะแนนเฉลี่ยร้อยละผลการประเมินคุณภาพผู้เรียน (NT) ชั้นประถมศึกษาปีที่ 3 ปีการศึกษา 2563 ระหว่างระดับศึกษาธิการจังหวัด สุราษฎร์ธานี กับสังกัดอื่น ๆ	33
ตารางที่ 16 เปรียบเทียบคะแนนเฉลี่ยร้อยละผลการประเมินคุณภาพผู้เรียน (NT) ชั้นประถมศึกษาปีที่ 3 ระหว่างปีการศึกษา 2562-2563 ระดับศึกษาธิการจังหวัดสุราษฎร์ธานี	34
ตารางที่ 17 จำนวนร้อยละของโรงเรียนในจังหวัดสุราษฎร์ธานี ที่มีคะแนนเฉลี่ยร้อยละของ ผลการประเมินคุณภาพผู้เรียน (NT) ชั้นประถมศึกษาปีที่ 3 ปีการศึกษา 2563 เทียบกับระดับประเทศ	35
ตารางที่ 18 จำนวนร้อยละของโรงเรียนสังกัดสำนักงานคณะกรรมการการศึกษาขั้นพื้นฐาน (สพฐ.) ในจังหวัด สุราษฎร์ธานี	36
ตารางที่ 19 จำนวนร้อยละของโรงเรียนสังกัดสำนักงานคณะกรรมการส่งเสริมการศึกษาเอกชน (สช.) ในจังหวัดสุราษฎร์ธานี	37
ตารางที่ 20 จำนวนร้อยละของโรงเรียนสังกัดกรมส่งเสริมการปกครองท้องถิ่น (อปท.) ในจังหวัดสุราษฎร์ธานี	37
ตารางที่ 21 จำนวนร้อยละของโรงเรียนสังกัดกองบัญชาการตำรวจตระเวนชายแดน (ตชด.) ในจังหวัดสุราษฎร์ธานี	38
ตารางที่ 22 คะแนนเฉลี่ยร้อยละผลการประเมินคุณภาพผู้เรียน (NT) ชั้นประถมศึกษาปีที่ 3 ปีการศึกษา 2563 ระดับศึกษาธิการจังหวัดสุราษฎร์ธานี	45
ตารางที่ 23 จำนวนร้อยละของโรงเรียนในจังหวัดสุราษฎร์ธานี ที่มีคะแนนเฉลี่ยร้อยละของ ผลการประเมินคุณภาพผู้เรียน (NT) ชั้นประถมศึกษาปีที่ 3 ปีการศึกษา 2563 เทียบกับระดับประเทศ	62
ตารางที่ 24 จำนวนร้อยละของโรงเรียนสังกัดสำนักงานคณะกรรมการการศึกษาขั้นพื้นฐาน (สพฐ.) ในจังหวัดสุราษฎร์ธานี	79

สารบัญตาราง

	หน้า
ตารางที่ 25 จำนวนร้อยละของโรงเรียนสังกัดสำนักงานคณะกรรมการส่งเสริมการศึกษาเอกชน (สช.) ในจังหวัดสุราษฎร์ธานี	94
ตารางที่ 26 จำนวนร้อยละของโรงเรียนสังกัดกรมส่งเสริมการปกครองท้องถิ่น (อปท.) ในจังหวัดสุราษฎร์ธานี	97
ตารางที่ 27 จำนวนร้อยละของโรงเรียนสังกัดกองบัญชาการตำรวจตระเวนชายแดน (ตชด.) ในจังหวัดสุราษฎร์ธานี	100
ตารางที่ 28 รายชื่อนักเรียนในจังหวัดสุราษฎร์ธานีที่ได้คะแนนการประเมินคุณภาพผู้เรียน (NT) ชั้นประถมศึกษาปีที่ 3 เต็ม 100 คะแนน ปีการศึกษา 2563	102

สารบัญแผนภูมิ

	หน้า
แผนภูมิที่ 1	22
แผนภูมิที่ 2	23
แผนภูมิที่ 3	24
แผนภูมิที่ 4	25
แผนภูมิที่ 5	26
แผนภูมิที่ 6	27
แผนภูมิที่ 7	28
แผนภูมิที่ 8	29
แผนภูมิที่ 9	30
แผนภูมิที่ 10	31
แผนภูมิที่ 11	32

สารบัญแผนภูมิ

	หน้า
แผนภูมิที่ 12 เปรียบเทียบคะแนนเฉลี่ยร้อยละผลการประเมินคุณภาพผู้เรียน (NT) ชั้นประถมศึกษาปีที่ 3 ปีการศึกษา 2563 ระหว่างระดับศึกษาธิการจังหวัดสุราษฎร์ธานี กับศึกษาธิการภาค	33
แผนภูมิที่ 13 เปรียบเทียบคะแนนเฉลี่ยร้อยละผลการประเมินคุณภาพผู้เรียน (NT) ชั้นประถมศึกษาปีที่ 3 ปีการศึกษา 2563 ระหว่างระดับศึกษาธิการจังหวัด สุราษฎร์ธานี กับสังกัดอื่น ๆ	34
แผนภูมิที่ 14 เปรียบเทียบคะแนนเฉลี่ยร้อยละผลการประเมินคุณภาพผู้เรียน (NT) ชั้นประถมศึกษาปีที่ 3 ระหว่างปีการศึกษา 2562-2563 ระดับศึกษาธิการจังหวัดสุราษฎร์ธานี	35

บทที่ 1

บทนำ

ที่มาและความสำคัญ

สถานการณ์โลกปัจจุบันมีการเปลี่ยนแปลงอยู่ตลอดเวลา เช่นเดียวกับระบบการศึกษา ต้องมีการพัฒนาเพื่อให้สอดคล้องกับสภาวะความเป็นจริง แนวคิดเรื่อง "ทักษะแห่งอนาคตใหม่ : การเรียนรู้ ในศตวรรษที่ 21" ที่มุ่งเน้นทักษะการเรียนรู้และนวัตกรรม หรือ 3Rs 4Cs ซึ่งมีองค์ประกอบ ดังนี้ 3Rs ได้แก่ การอ่าน (Reading) การเขียน (Writing) และคณิตศาสตร์ (Arithmetic) และ 4Cs ได้แก่ การคิดวิเคราะห์ (Critical Thinking) การสื่อสาร (Communication) ความคิดสร้างสรรค์ (Creativity) และการร่วมมือ (Collaboration) โดยเฉพาะผู้เรียนในระดับการศึกษาขั้นพื้นฐานจะต้องมีทักษะอื่นอีกหลายด้าน เช่น ทักษะการสื่อสาร และทักษะการคิดคำนวณ เป็นต้น เพื่อให้อยู่ในโลกแห่งการแข่งขันได้อย่างปลอดภัย และมีคุณภาพชีวิตที่ดี

กระทรวงศึกษาธิการ กำหนดนโยบายและจุดเน้น เพื่อให้การบริหารจัดการศึกษา ในปีงบประมาณ พ.ศ.2564 มีความสอดคล้องกับยุทธศาสตร์ชาติ เป้าหมายของแผนแม่บทภายใต้ ยุทธศาสตร์ชาติ วัตถุประสงค์ของแผนการปฏิรูปประเทศด้านการศึกษา และนโยบายของรัฐบาล เรื่อง การเตรียมคนในศตวรรษที่ 21 ในระดับประถมศึกษา มุ่งคำนึงถึงพหุปัญญาของผู้เรียนรายบุคคลที่หลากหลาย ตามศักยภาพ โดยเฉพาะการเรียนภาษาไทย เน้นเพื่อใช้เป็นเครื่องมือในการเรียนรู้วิชาอื่น รวมถึงนโยบาย การพัฒนาและส่งเสริมให้นักเรียนระดับประถมศึกษาคิดเลขเป็น พร้อมกับสร้างเด็กให้เกิดทักษะกระบวนการ ทางคณิตศาสตร์ รวมถึงการคิดวิเคราะห์ เพื่อให้แก้ปัญหาได้

ในปีการศึกษา 2563 สำนักงานคณะกรรมการการศึกษาขั้นพื้นฐาน ร่วมกับสำนักงาน เขตพื้นที่การศึกษา และหน่วยงานที่เกี่ยวข้อง ดำเนินการประเมินคุณภาพผู้เรียน (NT) ชั้นประถมศึกษาปีที่ 3 ทุกคนจากโรงเรียนในทุกสังกัด โดยประเมินความสามารถพื้นฐานของผู้เรียน 2 ด้าน คือ ความสามารถ ด้านภาษาไทย และความสามารถด้านคณิตศาสตร์ ซึ่งได้ระดมสมองผู้ทรงคุณวุฒิ ผู้เชี่ยวชาญ และผู้ที่เกี่ยวข้องทุกฝ่ายในระดับนโยบายและระดับปฏิบัติ ทั้งในส่วนกลางและส่วนภูมิภาคเข้าประชุมระดมความคิด เพื่อกำหนดกรอบโครงสร้างของเครื่องมือประเมินคุณภาพผู้เรียนทั้ง 2 ด้าน ซึ่งกรอบโครงสร้างนี้ นอกจาก จะใช้เพื่อการสร้างเครื่องมือประเมินคุณภาพผู้เรียนแล้ว โรงเรียนยังสามารถใช้นิยามและตัวชี้วัดที่ร่วมกัน กำหนดขึ้นนี้ ไปวางแผนการจัดการเรียนรู้ที่สอดคล้องกับการประเมิน เพื่อรองรับการประกันคุณภาพการศึกษาได้เป็นอย่างดี

สำนักงานศึกษาธิการจังหวัดสุราษฎร์ธานี ในฐานะหน่วยงานที่รับผิดชอบในการจัดการศึกษาในระดับจังหวัด ได้เล็งเห็นถึงประโยชน์ของการประเมินผลคุณภาพการศึกษาของโรงเรียนทุกสังกัด และทุกโรงเรียนในจังหวัดสุราษฎร์ธานี จึงได้รวบรวม จัดทำข้อมูลสารสนเทศ ผลประเมินคุณภาพผู้เรียน (NT) ชั้นประถมศึกษาปีที่ 3 ปีการศึกษา 2563 ในระดับศึกษาธิการจังหวัดสุราษฎร์ธานี เพื่อนำผลการประเมินคุณภาพการศึกษาไปใช้ในการวางแผนพัฒนาและปรับปรุงคุณภาพการศึกษาอย่างเป็นระบบอย่างต่อเนื่องต่อไป

วัตถุประสงค์

1. เพื่อสรุปและเผยแพร่ผลการประเมินคุณภาพผู้เรียน (NT) ชั้นประถมศึกษาปีที่ 3 ปีการศึกษา 2563 ระดับศึกษาธิการจังหวัดสุราษฎร์ธานี จำนวน 523 โรงเรียน

2. เพื่อจัดทำข้อเสนอแนะเชิงนโยบายในการยกระดับคุณภาพผู้เรียนจากผลการประเมินคุณภาพผู้เรียน (NT) ชั้นประถมศึกษาปีที่ 3 ในระดับศึกษาธิการจังหวัดสุราษฎร์ธานี

นิยามศัพท์เฉพาะ

ความสามารถด้านคณิตศาสตร์ หมายถึง ความสามารถของบุคคลในการตีความและ แปลงจากสถานการณ์ปัญหา หรือสถานการณ์ต่าง ๆ ในบริบทของชีวิตจริง (Problem in Context) ให้เป็น ปัญหาเชิงคณิตศาสตร์ (Mathematical problem) การใช้ทักษะการคิดคำนวณ การแก้ปัญหา การเชื่อมโยง การสื่อสารและสื่อความหมายทางคณิตศาสตร์ การคิดสร้างสรรค์ และการให้เหตุผล โดยอาศัยข้อเท็จจริง ความคิดรวบยอด หลักการหรือทฤษฎีทางคณิตศาสตร์ มีการพิจารณา ไตร่ตรอง อย่างรอบคอบ ประเมินและตัดสินใจอย่างสมเหตุสมผลและสร้างสรรค์ โดยยึดหลักคุณธรรมจริยธรรมและ ความเป็นพลเมืองดีของประชาคมโลก เพื่อนำไปสู่การหาผลลัพธ์และการอธิบาย/คาดการณ์/พยากรณ์ สถานการณ์ปัญหาหรือ ปรากฏการณ์ต่าง ๆ

ความสามารถด้านภาษาไทย หมายถึง ความสามารถด้านการใช้ภาษาไทยเพื่อการ สื่อสาร ในยุคเทคโนโลยี สารสนเทศ โดยใช้ทักษะการฟัง การดู การพูด การอ่าน การเขียน และกระบวนการคิด อย่างมีวิจารณญาณ ในการใช้ภาษา ไทยเป็นเครื่องมือสื่อสารเพื่อสรุปความ สืบค้น แสวงหาความรู้ อย่างต่อเนื่อง นำเสนออย่างสร้างสรรค์ ประเมินและตัดสินใจ ข้อมูลสารสนเทศ เพื่อนำไปแก้ปัญหา ในชีวิตประจำวันและรู้เท่าทันสื่อ ตลอดจนสามารถใช้ภาษาแสดงอัตลักษณ์ทาง วัฒนธรรมของชาติเพื่อสร้าง ความเข้าใจอันดีในสังคม

ประโยชน์ที่คาดว่าจะได้รับ

สำนักงานศึกษาธิการจังหวัดสุราษฎร์ธานี มีข้อมูลสารสนเทศผลการประเมินคุณภาพ ผู้เรียน (NT) ชั้นประถมศึกษาปีที่ 3 ปีการศึกษา 2563 ในระดับศึกษาธิการจังหวัดสุราษฎร์ธานี

บทที่ 2

การประเมินคุณภาพผู้เรียน (NT) ชั้นประถมศึกษาปีที่ 3 ปีการศึกษา 2563

กรอบแนวคิดในการประเมินคุณภาพผู้เรียน

แนวคิดที่ใช้ในการบริหารจัดการประเมินคุณภาพผู้เรียน (NT) ชั้นประถมศึกษาปีที่ 3 ในปีการศึกษา 2563 นี้ สำนักงานคณะกรรมการการศึกษาขั้นพื้นฐาน ใช้แนวคิดหลัก 3 แนวคิดในการบริหารจัดการ ได้แก่ แนวคิดเกี่ยวกับความสามารถพื้นฐานของผู้เรียน (Primary Capability) แนวคิดเกี่ยวกับ การกระจายอำนาจ ในการบริหารจัดการ (Decentralization) และแนวคิดเกี่ยวกับความโปร่งใสในการ จัดสอบ (Transparency) โดยมีรายละเอียด ดังต่อไปนี้

2.1 แนวคิดเกี่ยวกับความสามารถพื้นฐานของผู้เรียน (Primary Capability)

ความสามารถพื้นฐานที่ใช้เป็นกรอบในการประเมินคุณภาพผู้เรียนนี้ เป็นความสามารถ ที่วิเคราะห์มาจากหลักสูตรแกนกลางการศึกษาขั้นพื้นฐาน พุทธศักราช 2551 กำหนดแนวทางในการ ประเมินคุณภาพผู้เรียน ว่าเป็นการประเมินคุณภาพผู้เรียนตามมาตรฐานการเรียนรู้ (กระทรวงศึกษาธิการ 2551) สถานศึกษาต้องจัดให้ผู้เรียนทุกคนที่เรียนในชั้นประถมศึกษาปีที่ 3 เข้ารับการประเมิน รวมทั้ง แนวคิดในการจัดการเรียนรู้ในศตวรรษที่ 21 ที่กล่าวว่าความสามารถพื้นฐานเปรียบเสมือนเครื่องมือในการ เรียนรู้ เนื้อหาความรู้เชิงบูรณาการ โดยในศตวรรษที่ 21 ได้ระบุสมรรถนะพื้นฐานที่จำเป็นในการเรียนรู้ 3 ด้าน (3Rs) ได้แก่ การอ่าน (Reading) การเขียน (Writing) และคณิตศาสตร์ (Arithmetic) ดังภาพ



ดังนั้น ความสามารถพื้นฐานของผู้เรียน (Primary Capability) ที่ใช้เป็นกรอบในการประเมิน คุณภาพผู้เรียน (NT) ชั้นประถมศึกษาปีที่ 3 จึงประกอบด้วย ความสามารถตามกรอบตัวชีวิตในหลักสูตร แกนกลางการศึกษาขั้นพื้นฐาน พุทธศักราช 2551 และผลลัพธ์ที่เกิดขึ้นกับผู้เรียน (Student Outcomes) จากแนวคิดในศตวรรษที่ 21 ได้แก่ ความสามารถด้านภาษาไทย และความสามารถด้านคณิตศาสตร์ โดยมีรายละเอียดดังต่อไปนี้

1) ความสามารถด้านภาษาไทย

ความสามารถด้านภาษาไทย หมายถึง ความสามารถด้านการใช้ภาษาไทยเพื่อการ สื่อสารในยุคเทคโนโลยี สารสนเทศ โดยใช้ทักษะการฟัง การดู การพูด การอ่าน การเขียน และกระบวนการคิด อย่างมีวิจารณญาณ ในการใช้ภาษาไทยเป็นเครื่องมือสื่อสารเพื่อสรุปความ สืบค้น แสวงหาความรู้ อย่างต่อเนื่อง นำเสนออย่างสร้างสรรค์ ประเมินและตัดสิน ข้อมูลสารสนเทศ เพื่อนำไปแก้ปัญหา ในชีวิตประจำวันและรู้เท่าทันสื่อ ตลอดจนสามารถใช้ภาษาแสดงอัตลักษณ์ทาง วัฒนธรรมของชาติเพื่อสร้าง ความเข้าใจอันดีในสังคม โดยมีตัวชี้วัด ดังนี้

สาระที่ 1 การอ่าน

มาตรฐาน ท 1.1 ใช้กระบวนการอ่านสร้างความรู้และความคิด เพื่อนำไปใช้ตัดสินใจ แก้ปัญหาในการดำเนินชีวิต และมีนิสัยรักการอ่าน

สาระที่ 2 การเขียน

มาตรฐาน ท 2.1 ใช้กระบวนการเขียน เขียนสื่อสาร เขียนเรียงความ ย่อความ และ เขียนเรื่องราวในรูปแบบต่าง ๆ เขียนรายงานข้อมูลสารสนเทศและรายงานการศึกษา ค้นคว้าอย่างมี ประสิทธิภาพ

สาระที่ 3 การฟัง การดู และการพูด

มาตรฐาน ท 3.1 สามารถเลือกฟังและดูอย่างมีวิจารณญาณ และพูดแสดงความรู้ ความคิด และความรู้สึกในโอกาส ต่าง ๆ อย่างมีวิจารณญาณและสร้างสรรค์

สาระที่ 4 หลักการใช้ภาษาไทย

มาตรฐาน ท 4.1 เข้าใจธรรมชาติของภาษาและหลักภาษาไทย การเปลี่ยนแปลง ของภาษาและพลังของภาษา ภูมิปัญญาทางภาษา และรักษาภาษาไทยไว้เป็นสมบัติของชาติ

สาระที่ 5 วรรณคดีและวรรณกรรม

มาตรฐาน ท 5.1 เข้าใจและแสดงความคิดเห็น วิเคราะห์วรรณคดี และวรรณกรรมไทย อย่างเห็นคุณค่าและนำมา ประยุกต์ใช้ในชีวิตจริง

2) ความสามารถด้านคณิตศาสตร์

ความสามารถด้านคณิตศาสตร์ หมายถึง ความสามารถของบุคคลในการตีความและ แปลงจากสถานการณ์ปัญหา หรือสถานการณ์ต่าง ๆ ในบริบทของชีวิตจริง (Problem in Context) ให้เป็น ปัญหาเชิงคณิตศาสตร์ (Mathematical problem) การใช้ทักษะการคิดคำนวณ การแก้ปัญหา การเชื่อมโยง การสื่อสารและสื่อความหมายทางคณิตศาสตร์ การ คิดสร้างสรรค์ และการให้เหตุผล โดยอาศัยข้อเท็จจริง ความคิดรวบยอด หลักการหรือทฤษฎีทางคณิตศาสตร์ มีการพิจารณา ไตร่ตรอง อย่างรอบคอบ ประเมินและตัดสินใจอย่างสมเหตุสมผลและสร้างสรรค์ โดยยึดหลักคุณธรรมจริยธรรมและ ความ เป็นพลเมืองดีของประชาคมโลก เพื่อนำไปสู่การหาผลลัพธ์และการอธิบาย/คาดการณ์/พยากรณ์ สถานการณ์ปัญหาหรือ ปรากฏการณ์ต่าง ๆ ดังนี้

สาระที่ 1 จำนวนและพีชคณิต

มาตรฐาน ค 1.1 เข้าใจความหลากหลายของการแสดงจำนวน ระบบจำนวน การดำเนินการของจำนวนผลที่เกิดขึ้นจากการดำเนินการ สมบัติของการดำเนินการ และนำไปใช้

มาตรฐาน ค 1.2 เข้าใจและวิเคราะห์แบบรูป ความสัมพันธ์ ฟังก์ชัน ลำดับและอนุกรม และนำไปใช้

สาระที่ 2 การวัดและเรขาคณิต

มาตรฐาน ค 2.1 เข้าใจพื้นฐานเกี่ยวกับการวัด วัดและคาดคะเนขนาดของสิ่งที่ต้องการวัด และนำไปใช้

มาตรฐาน ค 2.2 เข้าใจและวิเคราะห์รูปคณิตศาสตร์ สมบัติของรูปเรขาคณิต ความสัมพันธ์ระหว่างรูปเรขาคณิต และทฤษฎีบททางเรขาคณิต และนำไปใช้

สาระที่ 3 สถิติและความน่าจะเป็น

มาตรฐาน ค 3.1 เข้าใจกระบวนการทางสถิติ และใช้ความรู้ทางสถิติในการแก้ปัญหา

2.2 โครงสร้างการประเมินคุณภาพผู้เรียน ชั้นประถมศึกษาปีที่ 3 ปีการศึกษา 2563

โครงสร้างการประเมินคุณภาพผู้เรียน ชั้นประถมศึกษาปีที่ 3 ปีการศึกษา 2563 แสดงรายละเอียดดังตาราง
ตารางที่ 1 กรอบโครงสร้างในการประเมินความสามารถด้านภาษาไทย

มาตรฐาน/ตัวชี้วัด	รูปแบบข้อสอบ (จำนวนข้อ)			รวม จำนวนข้อ
	เลือกตอบ	ตอบสั้น	ตอบอิสระ	
สาระที่ 1 การอ่าน				
มาตรฐาน ท 1.1 ใช้กระบวนการอ่านสร้างความรู้และความคิดเพื่อนำไปใช้ตัดสินใจ แก้ปัญหาในการดำเนินชีวิต และมีนิสัยรักการอ่าน				
ป.3/2 อธิบายความหมายของคำและข้อความที่อ่าน	2			2
ป.3/3 ตั้งคำถามและตอบคำถามเชิงเหตุผลเกี่ยวกับเรื่องที่อ่าน	2			2
ป.3/4 ลำดับเหตุการณ์และคาดคะเนเหตุการณ์จากเรื่องที่อ่านโดยระบุเหตุผลประกอบ	2			2
ป.3/5 สรุปความรู้และข้อคิดจากเรื่องที่อ่านเพื่อนำไปใช้ในชีวิตรประจำวัน	2			2
ป.3/7 อ่านข้อเขียนเชิงอธิบายและปฏิบัติตามคำสั่งหรือข้อแนะนำ	2			2
ป.3/8 อธิบายความหมายของข้อมูลจากแผนภาพ แผนที่ และแผนภูมิ	2			2
สาระที่ 2 การเขียน				
มาตรฐาน ท 2.1 ใช้กระบวนการเขียนเขียนสื่อสาร เขียนเรียงความ ย่อความ และเขียนเรื่องราว ในรูปแบบต่าง ๆ เขียนรายงานข้อมูลสารสนเทศและรายงานการศึกษาค้นคว้า อย่างมีประสิทธิภาพ				
ป.3/2 เขียนบรรยายเกี่ยวกับสิ่งใดสิ่งหนึ่งได้อย่างชัดเจน		1		1
ป.3/4 เขียนจดหมายลาครู		1		1
ป.3/5 เขียนเรื่องตามจินตนาการ			1	1
สาระที่ 3 การฟัง การดู และการพูด				
มาตรฐาน ท 3.1 สามารถเลือกฟังและดูอย่างมีวิจารณญาณ และพูดแสดงความรู้ ความคิด และความรู้สึก ในโอกาสต่าง ๆ อย่างมีวิจารณญาณและสร้างสรรค์				

มาตรฐาน/ตัวชี้วัด	รูปแบบข้อสอบ (จำนวนข้อ)			รวม จำนวนข้อ
	เลือกตอบ	ตอบสั้น	ตอบอิสระ	
ป.3/2 บอกระเบียบสำคัญจากการฟังและการดู	1			1
ป.3/3 ตั้งคำถามและตอบคำถามเกี่ยวกับเรื่องที่ฟังและดู	1			1
สาระที่ 4 หลักการใช้ภาษาไทย				
มาตรฐาน ท 4.1 เข้าใจธรรมชาติของภาษาและหลักภาษาไทย การเปลี่ยนแปลงของภาษาและพลังของภาษา ภูมิปัญญาทางภาษา และรักษาภาษาไทยไว้เป็นสมบัติของชาติ				
ป.3/1 เขียนสะกดคำและบอกความหมายของคำ	2			2
ป.3/2 ระบุชนิดและหน้าที่ของคำในประโยค	2			2
ป.3/4 แต่งประโยคง่าย ๆ	2			2
ป.3/5 แต่งคำคล้องจองและคำขวัญ		1		1
ป.3/6 เลือกใช้ภาษาไทยมาตรฐานและภาษาถิ่นได้เหมาะสมกับ		2		2
สาระที่ 5 วรรณคดีและวรรณกรรม				
มาตรฐาน ท 5.1 เข้าใจและแสดงความคิดเห็น วิเคราะห์วรรณคดีและวรรณกรรมไทย อย่างเห็นคุณค่า และนำมาประยุกต์ใช้ในชีวิตจริง				
ป.3/1 ระบุข้อคิดที่ได้จากการอ่านวรรณกรรมเพื่อนำไปใช้ในชีวิตประจำวัน	2			2
ป.3/3 แสดงความคิดเห็นเกี่ยวกับวรรณคดีที่อ่าน	2			2
รวมจำนวนข้อ	26	3	1	30

หมายเหตุ การให้คะแนนข้อสอบแต่ละรูปแบบของข้อสอบภาษาไทย ดังนี้
ข้อสอบเลือกตอบ ข้อละ 3 คะแนน คะแนนเป็น 0, 3 คะแนน
ข้อสอบเขียนตอบสั้น ข้อละ 5 คะแนน คะแนนเป็น 0, 2.5, 5 คะแนน
ข้อสอบเขียนตอบอิสระ ข้อละ 7 คะแนน คะแนนเป็น 0, 1, 2, 3, 4, 5, 6, 7 คะแนน

ตารางที่ 2 กรอบโครงสร้างในการประเมินความสามารถด้านคณิตศาสตร์

มาตรฐาน/ตัวชี้วัด	รูปแบบข้อสอบ (จำนวนข้อ)			รวม จำนวนข้อ
	เลือกตอบ	ตอบสั้น	ตอบอิสระ	
สาระที่ 1 จำนวนและพีชคณิต				
มาตรฐาน ค 1.1 เข้าใจความหลากหลายของการแสดงจำนวน ระบบจำนวน การดำเนินการของจำนวนผลที่เกิดขึ้นจากการดำเนินการ สมบัติของการดำเนินการ และนำไปใช้				
ป.3/2 เปรียบเทียบและเรียงลำดับจำนวนนับไม่เกิน 100,000 จาก 1 สถานการณ์ต่าง ๆ	2			2
ป.3/4 เปรียบเทียบเศษส่วนที่ตัวเศษเท่ากัน โดยที่ตัวเศษน้อยกว่าหรือเท่ากับตัวส่วน	2			2
ป.3/9 แสดงวิธีหาคำตอบของโจทย์ปัญหา 2 ขั้นตอนของจำนวนนับไม่เกิน 100,000 และ 0	2	1	1	4
ป.3/10 หาผลบวกของเศษส่วนที่มีตัวส่วนเท่ากัน และผลบวกไม่เกิน 1 และหาผลลบของเศษส่วนที่มีตัวส่วนเท่ากัน	2			2
ป.3/11 แสดงวิธีหาคำตอบของโจทย์ปัญหา การบวกเศษส่วนที่มีตัวส่วนเท่ากันและผลบวกไม่เกิน 1 และโจทย์ปัญหาการลบเศษส่วนที่มีตัวส่วนเท่ากัน	2			2
มาตรฐาน ค 1.2 เข้าใจและวิเคราะห์แบบรูป ความสัมพันธ์ ฟังก์ชัน ลำดับและอนุกรม และนำไปใช้				
ป.3/1 ระบุจำนวนที่หายไปในรูปแบบรูปของ จำนวนที่เพิ่มขึ้นหรือลดลงที่ละเท่า ๆ กัน	2			2
สาระที่ 2 การวัดและเรขาคณิต				
มาตรฐาน ค 2.1 เข้าใจพื้นฐานเกี่ยวกับการวัด วัดและคาดคะเนขนาดของสิ่งที่ต้องการวัด และนำไปใช้				
ป.3/1 แสดงวิธีหาคำตอบของโจทย์ปัญหาเกี่ยวกับเงิน	2	1		2
ป.3/2 แสดงวิธีหาคำตอบของโจทย์ปัญหาเกี่ยวกับเวลาและระยะเวลา	2			2
ป.3/5 เปรียบเทียบความยาวระหว่างเซนติเมตรกับมิลลิเมตร เมตรกับเซนติเมตร กิโลเมตรกับเมตร จากสถานการณ์ต่าง ๆ	1			1
ป.3/6 แสดงวิธีหาคำตอบของโจทย์ปัญหาเกี่ยวกับความยาวที่มีหน่วยเป็นเซนติเมตรและมิลลิเมตร เมตรและเซนติเมตร กิโลเมตรและเมตร	2			2
ป.3/9 เปรียบเทียบน้ำหนักระหว่างกิโลกรัมกับกรัม เมตริกตันกับกิโลกรัมจากสถานการณ์ต่าง ๆ	1			1
ป.3/10 แสดงวิธีหาคำตอบของโจทย์ปัญหาเกี่ยวกับน้ำหนักที่มีหน่วยเป็นกิโลกรัมกับกรัม เมตริกตันกับกิโลกรัม	1	1		2

มาตรฐาน/ตัวชี้วัด	รูปแบบข้อสอบ (จำนวนข้อ)			รวม จำนวนข้อ
	เลือกตอบ	ตอบสั้น	ตอบอิสระ	
ป.3/13 แสดงวิธีหาคำตอบของโจทย์ปัญหาเกี่ยวกับปริมาตรและความจุที่มีหน่วยเป็นลิตรและมิลลิลิตร	2			2
มาตรฐาน ค 2.2 เข้าใจและวิเคราะห์รูปเรขาคณิต สมบัติของรูปเรขาคณิต ความสัมพันธ์ระหว่างรูปเรขาคณิต และทฤษฎีบททางเรขาคณิต และนำไปใช้				
ป.3/1 ระบุรูปเรขาคณิตสองมิติที่มีแกนสมมาตร และจำนวนแกนสมมาตร	2			2
สาระที่ 3 สถิติและความน่าจะเป็น				
มาตรฐาน ค 3.1 เข้าใจกระบวนการทางสถิติ และใช้ความรู้ทางสถิติในการแก้ปัญหา				
ป.3/1 เขียนแผนภูมิรูปภาพ และใช้ข้อมูลจากแผนภูมิรูปภาพในการหาคำตอบของโจทย์ปัญหา	2			2
ป.3/2 เขียนตารางทางเดียวจากข้อมูลที่เป็นจำนวนนับ และใช้ข้อมูลจากตารางทางเดียวในการหาคำตอบของโจทย์ปัญหา	1			1
รวมจำนวนข้อ	26	3	1	30

หมายเหตุ การให้คะแนนข้อสอบแต่ละรูปแบบของข้อสอบคณิตศาสตร์ ดังนี้
 ข้อสอบเลือกตอบ ข้อละ 3 คะแนน คะแนนเป็น 0, 3 คะแนน
 ข้อสอบเขียนตอบสั้น ข้อละ 4 คะแนน คะแนนเป็น 0, 4 คะแนน
 ข้อสอบแสดงวิธีทำ ข้อละ 10 คะแนน คะแนนเป็น 0, 1, 2, 3, 4, 5, 6, 7, 8, 9 และ 10 คะแนน

บทที่ 3

ผลการประเมินคุณภาพผู้เรียน ชั้นประถมศึกษาปีที่ 3 ปีการศึกษา 2563

สำนักงานศึกษาธิการจังหวัดสุราษฎร์ธานี ได้รวบรวมข้อมูลและจัดทำสารสนเทศผลการประเมินคุณภาพผู้เรียน (NT) ชั้นประถมศึกษาปีที่ 3 ปีการศึกษา 2563 ของโรงเรียนทุกสังกัดในจังหวัดสุราษฎร์ธานี จากฐานข้อมูลระบบ NT Access ซึ่งมีโรงเรียนเข้าร่วมการประเมิน จำนวน 523 โรงเรียน นักเรียนที่เข้ารับการประเมิน จำนวน 14,625 คน เป็นนักเรียนปกติ จำนวน 12,609 คน นักเรียนพิเศษ จำนวน 1,942 คน และ Walk-in จำนวน 74 คน โดยมาจาก 4 สังกัด ได้แก่ สังกัดสำนักงานคณะกรรมการการศึกษาขั้นพื้นฐาน (สพฐ.) สังกัดสำนักงานคณะกรรมการส่งเสริมการศึกษาเอกชน (สช.) กองบัญชาการตำรวจตระเวนชายแดน สังกัดสำนักงานตำรวจแห่งชาติ (ตชด.) และสังกัดองค์การบริหารส่วนท้องถิ่น (อปท.) โดยมีรายละเอียดผลการประเมิน ดังนี้

1. ผลการประเมินคุณภาพผู้เรียน (NT) ชั้นประถมศึกษาปีที่ 3 ปีการศึกษา 2563 ระดับศึกษาธิการจังหวัดสุราษฎร์ธานี
2. เปรียบเทียบคะแนนเฉลี่ยร้อยละผลการประเมินคุณภาพผู้เรียน (NT) ชั้นประถมศึกษาปีที่ 3 ปีการศึกษา 2563 ระหว่างระดับศึกษาธิการจังหวัดสุราษฎร์ธานี กับระดับประเทศ ระดับศึกษาธิการภาค และสังกัดอื่น ๆ ในจังหวัดสุราษฎร์ธานี
3. จำนวนร้อยละของโรงเรียนแต่ละสังกัดในจังหวัดสุราษฎร์ธานี ที่มีคะแนนเฉลี่ยร้อยละของผลการประเมินคุณภาพผู้เรียน (NT) ชั้นประถมศึกษาปีที่ 3 ปีการศึกษา 2563 เทียบกับระดับประเทศ

1. ผลการประเมินคุณภาพผู้เรียน (NT) ชั้นประถมศึกษาปีที่ 3 ปีการศึกษา 2563 ระดับศึกษาธิการจังหวัดสุราษฎร์ธานี

ตารางที่ 3 คะแนนเฉลี่ยร้อยละผลการประเมินคุณภาพผู้เรียน (NT) ชั้นประถมศึกษาปีที่ 3 ปีการศึกษา 2563 ระดับศึกษาธิการจังหวัดสุราษฎร์ธานี

ความสามารถ	คะแนนเฉลี่ยร้อยละ	S.D	ระดับคุณภาพ
ด้านคณิตศาสตร์	40.94	18.75	พอใช้
ด้านภาษาไทย	49.28	16.82	พอใช้
รวม 2 ด้าน	45.11	31.90	พอใช้

จากตารางที่ 3 คะแนนเฉลี่ยร้อยละผลการประเมินคุณภาพผู้เรียน (NT) ชั้นประถมศึกษาปีที่ 3 ปีการศึกษา 2563 ระดับศึกษาธิการจังหวัดสุราษฎร์ธานี พบว่า คะแนนเฉลี่ยรวม 2 ด้าน คิดเป็นร้อยละ 45.11 ส่วนเบี่ยงเบนมาตรฐาน เท่ากับ 31.90 อยู่ในระดับพอใช้ เมื่อพิจารณาเป็นรายด้าน พบว่า ผลการประเมินความสามารถด้านคณิตศาสตร์ มีคะแนนเฉลี่ยคิดเป็นร้อยละ 40.94 ส่วนเบี่ยงเบนมาตรฐาน เท่ากับ 18.75 อยู่ในระดับพอใช้ และความสามารถด้านภาษาไทย มีคะแนนเฉลี่ยคิดเป็นร้อยละ 45.11 ส่วนเบี่ยงเบนมาตรฐาน เท่ากับ 31.90 อยู่ในระดับพอใช้ ดังแผนภูมิที่ 1 (รายละเอียดดังภาคผนวก ก หน้า 44 ตารางที่ 22)

แผนภูมิที่ 1 คะแนนเฉลี่ยร้อยละผลการประเมินคุณภาพผู้เรียน (NT) ชั้นประถมศึกษาปีที่ 3 ปีการศึกษา 2563 ระดับศึกษาธิการจังหวัดสุราษฎร์ธานี

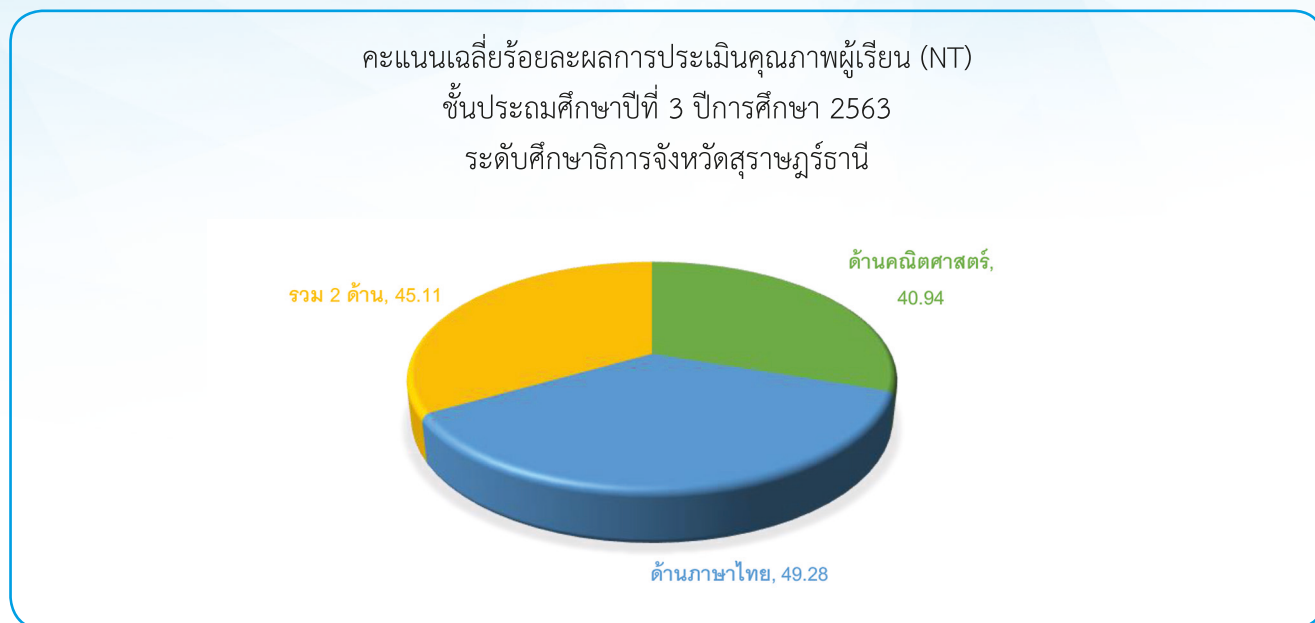

ตารางที่ 4 คะแนนเฉลี่ยร้อยละผลการประเมินคุณภาพผู้เรียน (NT) ชั้นประถมศึกษาปีที่ 3 ปีการศึกษา 2563 ความสามารถด้านคณิตศาสตร์ สาระที่ 1 จำนวนและพีชคณิต จำแนกรายมาตรฐาน ระดับศึกษาธิการจังหวัดสุราษฎร์ธานี

มาตรฐาน	คะแนนเฉลี่ยร้อยละ	ระดับคุณภาพ
ค 1.1 ป. 3/2	48.35	ดี
ค 1.1 ป. 3/4	28.01	พอใช้
ค 1.1 ป. 3/9	31.20	พอใช้
ค 1.1 ป. 3/10	51.51	ดี
ค 1.1 ป. 3/11	62.11	ดี
ค 1.2 ป.3/1	38.89	พอใช้
เฉลี่ย สาระที่ 1	39.41	พอใช้

จากตารางที่ 4 ผลการประเมินคุณภาพผู้เรียน (NT) ชั้นประถมศึกษาปีที่ 3 ปีการศึกษา 2563 ความสามารถด้านคณิตศาสตร์ สาระที่ 1 จำนวนและพีชคณิต จำแนกรายมาตรฐาน ระดับศึกษาธิการจังหวัดสุราษฎร์ธานี มีคะแนนเฉลี่ยร้อยละ 39.41 อยู่ในระดับพอใช้ เมื่อพิจารณาเป็นรายมาตรฐาน พบว่า มาตรฐาน ค 1.1 ป.3/11 มีคะแนนเฉลี่ยสูงที่สุด คิดเป็นร้อยละ 62.11 อยู่ในระดับดี และมาตรฐาน ค 1.1 ป.3/4 มีคะแนนเฉลี่ยต่ำที่สุด คิดเป็นร้อยละ 28.01 ดังแผนภูมิที่ 2

แผนภูมิที่ 2 คะแนนเฉลี่ยร้อยละผลการประเมินคุณภาพผู้เรียน (NT) ชั้นประถมศึกษาปีที่ 3 ปีการศึกษา 2563 ความสามารถด้านคณิตศาสตร์ สาระที่ 1 จำนวนและพีชคณิต จำแนกรายมาตรฐาน ระดับศึกษาธิการจังหวัดสุราษฎร์ธานี

คะแนนเฉลี่ยร้อยละผลการประเมินคุณภาพผู้เรียน (NT) ชั้นประถมศึกษาปีที่ 3
ปีการศึกษา 2563 ความสามารถด้านคณิตศาสตร์ สาระที่ 1
จำแนกรายมาตรฐาน ระดับศึกษาธิการจังหวัดสุราษฎร์ธานี

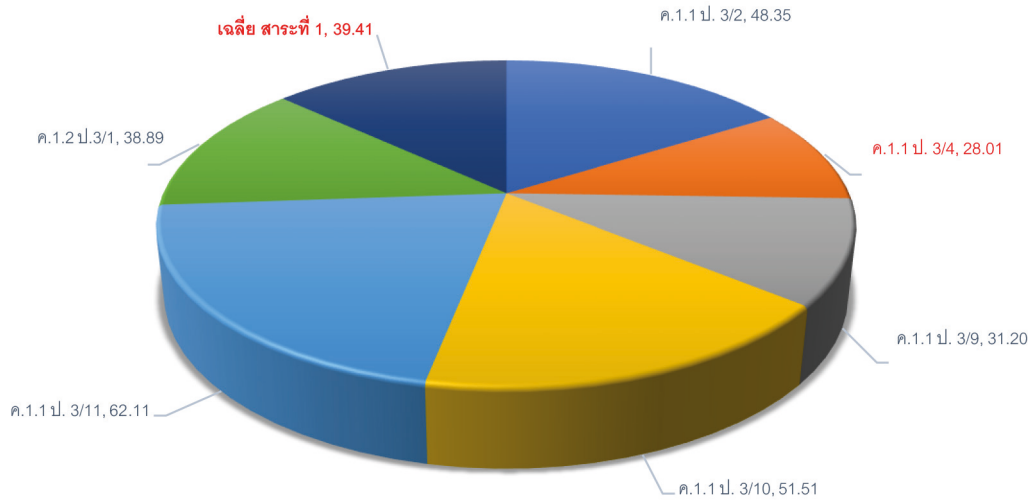

ตารางที่ 5 คะแนนเฉลี่ยร้อยละผลการประเมินคุณภาพผู้เรียน (NT) ชั้นประถมศึกษาปีที่ 3 ปีการศึกษา 2563 ความสามารถด้านคณิตศาสตร์ สาระที่ 2 การวัดและเรขาคณิต จำแนกรายมาตรฐาน ระดับศึกษาธิการจังหวัดสุราษฎร์ธานี

มาตรฐาน	คะแนนเฉลี่ยร้อยละ	ระดับคุณภาพ
ค 2.1 ป.3/1	48.67	ดี
ค 2.1 ป.3/2	34.98	พอใช้
ค 2.1 ป.3/5	59.11	ดี
ค 2.1 ป.3/6	20.09	ปรับปรุง
ค 2.1 ป.3/9	43.91	พอใช้
ค 2.1 ป.3/10	38.13	พอใช้
ค 2.1 ป.3/13	26.73	ปรับปรุง
ค 2.2 ป.3/1	58.45	ดี
เฉลี่ย สาระที่ 2	41.70	พอใช้

จากตารางที่ 5 ผลการประเมินคุณภาพผู้เรียน (NT) ชั้นประถมศึกษาปีที่ 3 ปีการศึกษา 2563 ความสามารถด้านคณิตศาสตร์ สาระที่ 2 การวัดและเรขาคณิต จำแนกรายมาตรฐาน ระดับศึกษาธิการจังหวัดสุราษฎร์ธานี มีคะแนนเฉลี่ยร้อยละ 41.70 อยู่ในระดับพอใช้ เมื่อพิจารณาเป็นรายมาตรฐานพบว่า มาตรฐาน ค 2.2 ป.3/11 มีคะแนนเฉลี่ยสูงที่สุด คิดเป็นร้อยละ 58.45 อยู่ในระดับดี และมาตรฐาน ค 2.1 ป.3/6 และ ค 2.1 ป.3/2 มีคะแนนเฉลี่ยต่ำที่สุด คิดเป็นร้อยละ 20.09 และ 26.73 ตามลำดับ อยู่ในระดับปรับปรุง ดังแผนภูมิที่ 3

แผนภูมิที่ 3 คะแนนเฉลี่ยร้อยละผลการประเมินคุณภาพผู้เรียน (NT) ชั้นประถมศึกษาปีที่ 3 ปีการศึกษา 2563 ความสามารถด้านคณิตศาสตร์ สาระที่ 2 การวัดและเรขาคณิต จำแนกรายมาตรฐาน ระดับศึกษาธิการจังหวัดสุราษฎร์ธานี



ตารางที่ 6 คะแนนเฉลี่ยร้อยละผลการประเมินคุณภาพผู้เรียน (NT) ชั้นประถมศึกษาปีที่ 3 ปีการศึกษา 2563 ความสามารถด้านคณิตศาสตร์ สาระที่ 3 สถิติและความน่าจะเป็น จำแนกรายมาตรฐาน ระดับศึกษาธิการจังหวัดสุราษฎร์ธานี

มาตรฐาน	คะแนนเฉลี่ยร้อยละ	ระดับคุณภาพ
ค 3.1 ป.3/1	40.80	พอใช้
ค 3.1 ป.3/2	54.22	ดี
เฉลี่ย สาระที่ 3	45.27	พอใช้

จากตารางที่ 6 ผลการประเมินคุณภาพผู้เรียน (NT) ชั้นประถมศึกษาปีที่ 3 ปีการศึกษา 2563 ความสามารถด้านคณิตศาสตร์ สาระที่ 3 สถิติและความน่าจะเป็น จำแนกรายมาตรฐาน ระดับศึกษาธิการจังหวัดสุราษฎร์ธานี มีคะแนนเฉลี่ยร้อยละ 45.27 อยู่ในระดับพอใช้ เมื่อพิจารณาเป็นรายมาตรฐาน พบว่า มาตรฐาน ค 3.1 ป.3/2 มีคะแนนเฉลี่ย 54.22 อยู่ในระดับดี และมาตรฐาน ค 3.1 ป.3/1 มีคะแนนเฉลี่ย 40.80 อยู่ในระดับพอใช้ ดังแผนภูมิที่ 4

แผนภูมิที่ 4 คะแนนเฉลี่ยร้อยละผลการประเมินคุณภาพผู้เรียน (NT) ชั้นประถมศึกษาปีที่ 3 ปีการศึกษา 2563 ความสามารถด้านคณิตศาสตร์ สาระที่ 3 สถิติและความน่าจะเป็น จำแนกรายมาตรฐาน ระดับศึกษาธิการจังหวัดสุราษฎร์ธานี

คะแนนเฉลี่ยร้อยละผลการประเมินคุณภาพผู้เรียน (NT) ชั้นประถมศึกษาปีที่ 3 ปีการศึกษา 2563 ความสามารถด้านคณิตศาสตร์ สาระที่ 3 สถิติและความน่าจะเป็น จำแนกรายมาตรฐาน ระดับศึกษาธิการ จังหวัดสุราษฎร์ธานี

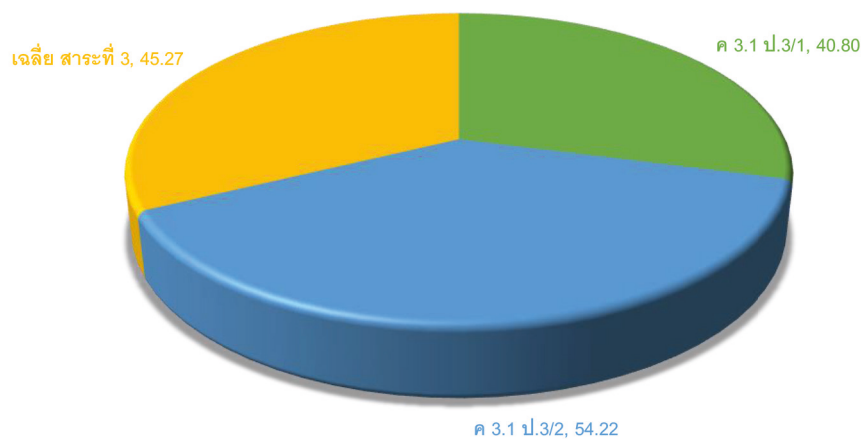

ตารางที่ 7 คะแนนเฉลี่ยร้อยละผลการประเมินคุณภาพผู้เรียน (NT) ชั้นประถมศึกษาปีที่ 3 ปีการศึกษา 2563 ความสามารถด้านภาษาไทย สาระที่ 1 การอ่าน จำแนกรายมาตรฐาน ระดับศึกษาธิการจังหวัดสุราษฎร์ธานี

มาตรฐาน	คะแนนเฉลี่ยร้อยละ	ระดับคุณภาพ
ท 1.1 ป.3/2	47.23	พอใช้
ท 1.1 ป.3/3	50.99	ดี
ท 1.1 ป.3/4	56.21	ดี
ท 1.1 ป.3/5	58.24	ดี
ท 1.1 ป.3/7	66.88	ดี
ท 1.1 ป.3/8	43.57	พอใช้
เฉลี่ย สาระที่ 1	53.85	ดี

จากตารางที่ 7 ผลการประเมินคุณภาพผู้เรียน (NT) ชั้นประถมศึกษาปีที่ 3 ปีการศึกษา 2563 ความสามารถด้านภาษาไทย สาระที่ 1 การอ่าน จำแนกรายมาตรฐาน ระดับศึกษาธิการจังหวัดสุราษฎร์ธานี มีคะแนนเฉลี่ยร้อยละ 53.85 อยู่ในระดับดี เมื่อพิจารณาเป็นรายมาตรฐาน พบว่า มาตรฐาน ท 1.1 ป.3/7 มีคะแนนเฉลี่ยสูงที่สุด คิดเป็นร้อยละ 66.88 อยู่ในระดับดี และมาตรฐาน ท 1.1 ป.3/8 มีคะแนนเฉลี่ยต่ำที่สุด คิดเป็นร้อยละ 43.57 อยู่ในระดับพอใช้ ดังแผนภูมิที่ 5

แผนภูมิที่ 5 คะแนนเฉลี่ยร้อยละผลการประเมินคุณภาพผู้เรียน (NT) ชั้นประถมศึกษาปีที่ 3 ปีการศึกษา 2563 ความสามารถด้านภาษาไทย สาระที่ 1 การอ่าน จำแนกรายมาตรฐาน ระดับศึกษาธิการจังหวัด สุราษฎร์ธานี

คะแนนเฉลี่ยร้อยละผลการประเมินคุณภาพผู้เรียน (NT) ชั้นประถมศึกษาปีที่ 3 ปีการศึกษา 2563 ความสามารถด้านภาษาไทย สาระที่ 1 การอ่าน จำแนกรายมาตรฐาน ระดับศึกษาธิการจังหวัดสุราษฎร์ธานี

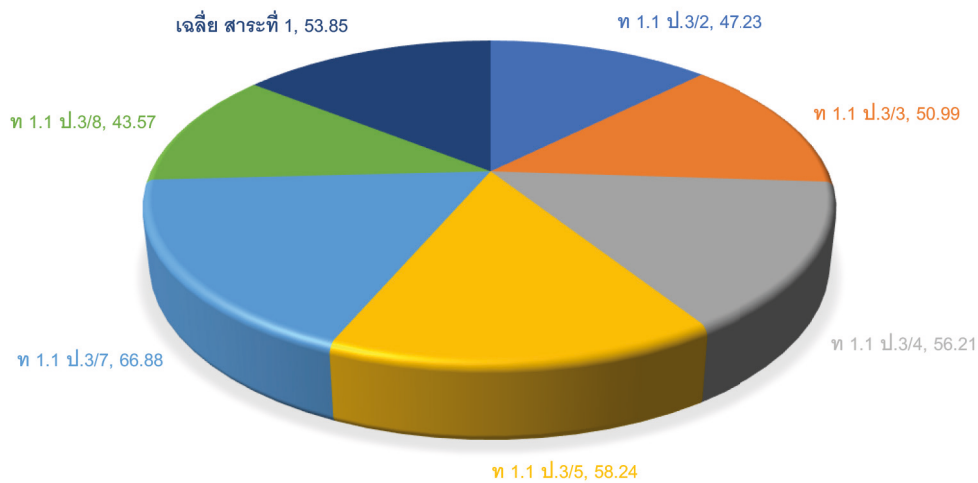

ตารางที่ 8 คะแนนเฉลี่ยร้อยละผลการประเมินคุณภาพผู้เรียน (NT) ชั้นประถมศึกษาปีที่ 3 ปีการศึกษา 2563 ความสามารถด้านภาษาไทย สาระที่ 2 การเขียน จำแนกรายมาตรฐาน ระดับศึกษาธิการจังหวัด สุราษฎร์ธานี

มาตรฐาน	คะแนนเฉลี่ยร้อยละ	ระดับคุณภาพ
ท 2.1 ป.3/2	40.64	พอใช้
ท 2.1 ป.3/4	43.95	พอใช้
ท 2.1 ป.3/5	63.05	ดี
เฉลี่ย สาระที่ 2	50.84	ดี

จากตารางที่ 8 ผลการประเมินคุณภาพผู้เรียน (NT) ชั้นประถมศึกษาปีที่ 3 ปีการศึกษา 2563 ความสามารถด้านภาษาไทย สาระที่ 2 การเขียน จำแนกรายมาตรฐาน ระดับศึกษาธิการจังหวัด สุราษฎร์ธานี มีคะแนนเฉลี่ยร้อยละ 50.84 อยู่ในระดับดี เมื่อพิจารณาเป็นรายมาตรฐาน พบว่า มาตรฐาน ท 2.1 ป.3/5 มีคะแนนเฉลี่ยสูงสุด คิดเป็นร้อยละ 63.05 อยู่ในระดับดี และมาตรฐาน ท 2.1 ป.3/2 มีคะแนนเฉลี่ยต่ำที่สุด คิดเป็นร้อยละ 40.64 อยู่ในระดับพอใช้ ดังแผนภูมิที่ 6

แผนภูมิที่ 6 คะแนนเฉลี่ยร้อยละผลการประเมินคุณภาพผู้เรียน (NT) ชั้นประถมศึกษาปีที่ 3 ปีการศึกษา 2563 ความสามารถด้านภาษาไทย สาระที่ 2 การเขียน จำแนกรายมาตรฐาน ระดับศึกษาธิการจังหวัดสุราษฎร์ธานี

คะแนนเฉลี่ยร้อยละผลการประเมินคุณภาพผู้เรียน (NT) ชั้นประถมศึกษาปีที่ 3 ปีการศึกษา 2563 ความสามารถด้านภาษาไทย สาระที่ 2 จำแนกรายมาตรฐาน ของโรงเรียนเอกชนประเภทสามัญในระบบ สังกัดสำนักงานคณะกรรมการส่งเสริมการศึกษาเอกชนในจังหวัดสุราษฎร์ธานี

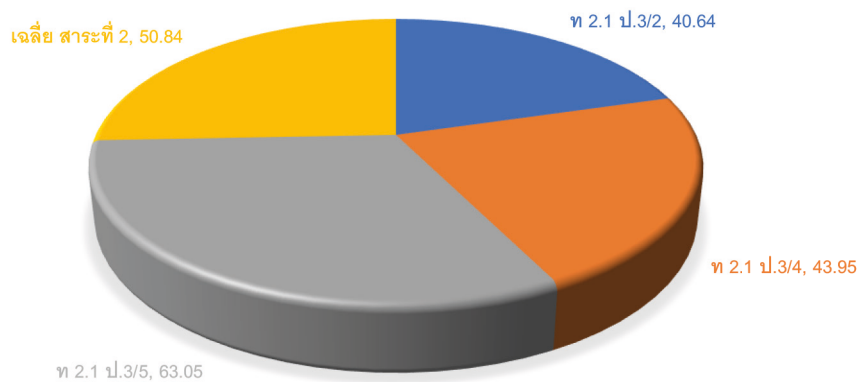

ตารางที่ 9 คะแนนเฉลี่ยร้อยละผลการประเมินคุณภาพผู้เรียน (NT) ชั้นประถมศึกษาปีที่ 3 ปีการศึกษา 2563 ความสามารถด้านภาษาไทย สาระที่ 3 การฟัง การดู และการพูด จำแนกรายมาตรฐาน ระดับศึกษาธิการจังหวัดสุราษฎร์ธานี

มาตรฐาน	คะแนนเฉลี่ยร้อยละ	ระดับคุณภาพ
ท 3.1 ป.3/2	51.28	ดี
ท 3.1 ป.3/3	39.93	พอใช้
เฉลี่ย สาระที่ 3	45.60	ดี

จากตารางที่ 9 ผลการประเมินคุณภาพผู้เรียน (NT) ชั้นประถมศึกษาปีที่ 3 ปีการศึกษา 2563 ความสามารถด้านภาษาไทย สาระที่ 3 การฟัง การดู และการพูด ระดับศึกษาธิการจังหวัด สุราษฎร์ธานี มีคะแนนเฉลี่ยร้อยละ 45.60 อยู่ในระดับดี เมื่อพิจารณาเป็นรายมาตรฐาน พบว่า มาตรฐาน ท 3.1 ป.3/2 มีคะแนนเฉลี่ยร้อยละ 51.28 อยู่ในระดับดี และมาตรฐาน ท 3.1 ป.3/3 มีคะแนนเฉลี่ย คิดเป็นร้อยละ 39.93 อยู่ในระดับพอใช้ ดังแผนภูมิที่ 7

แผนภูมิที่ 7 คะแนนเฉลี่ยร้อยละผลการประเมินคุณภาพผู้เรียน (NT) ชั้นประถมศึกษาปีที่ 3 ปีการศึกษา 2563 ความสามารถด้านภาษาไทย สาระที่ 3 การฟัง การดู และการพูด จำแนกรายมาตรฐาน ระดับศึกษาธิการจังหวัดสุราษฎร์ธานี

คะแนนเฉลี่ยร้อยละผลการประเมินคุณภาพผู้เรียน (NT) ชั้นประถมศึกษาปีที่ 3 ปีการศึกษา 2563 ความสามารถด้านภาษาไทย สาระที่ 3 การฟัง การดู และการพูด จำแนกรายมาตรฐาน ระดับศึกษาธิการจังหวัดสุราษฎร์ธานี

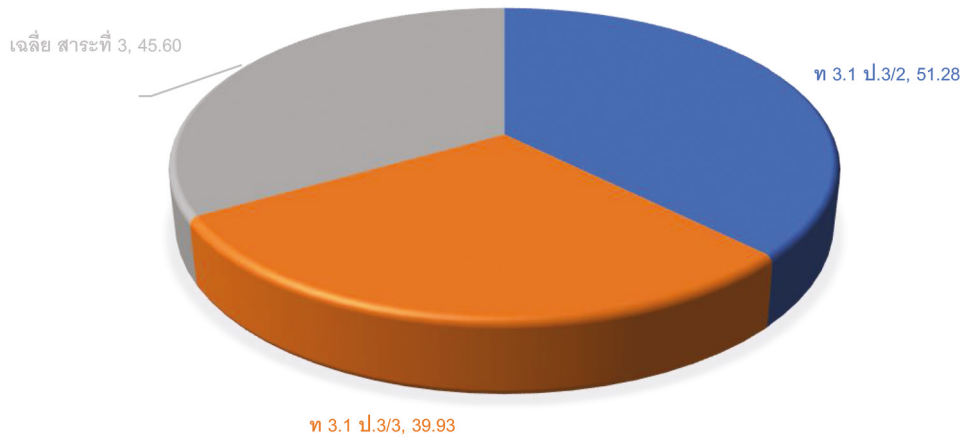

ตารางที่ 10 คะแนนเฉลี่ยร้อยละผลการประเมินคุณภาพผู้เรียน (NT) ชั้นประถมศึกษาปีที่ 3 ปีการศึกษา 2563 ความสามารถด้านภาษาไทย สาระที่ 4 หลักการใช้ภาษาไทย จำแนกรายมาตรฐาน ระดับศึกษาธิการจังหวัดสุราษฎร์ธานี

มาตรฐาน	คะแนนเฉลี่ยร้อยละ	ระดับคุณภาพ
ท 4.1 ป.3/1	39.47	พอใช้
ท 4.1 ป.3/2	49.91	ดี
ท 4.1 ป.3/4	62.76	ดี
ท 4.1 ป.3/5	39.46	พอใช้
ท 4.1 ป.3/6	50.65	ดี
เฉลี่ย สาระที่ 4	48.76	พอใช้

จากตารางที่ 10 ผลการประเมินคุณภาพผู้เรียน (NT) ชั้นประถมศึกษาปีที่ 3 ปีการศึกษา 2563 ความสามารถด้านภาษาไทย สาระที่ 4 หลักการใช้ภาษาไทย จำแนกรายมาตรฐาน ระดับศึกษาธิการจังหวัดสุราษฎร์ธานี มีคะแนนเฉลี่ยร้อยละ 48.76 อยู่ในระดับดี เมื่อพิจารณาเป็นรายมาตรฐาน พบว่า มาตรฐาน ท 4.1 ป.3/4 มีคะแนนเฉลี่ยสูงที่สุด คิดเป็นร้อยละ 62.76 อยู่ในระดับดี และมาตรฐาน ท 4.1 ป.3/5 มีคะแนนเฉลี่ยต่ำที่สุด คิดเป็นร้อยละ 39.46 อยู่ในระดับพอใช้ ดังแผนภูมิที่ 8

แผนภูมิที่ 8 คะแนนเฉลี่ยร้อยละผลการประเมินคุณภาพผู้เรียน (NT) ชั้นประถมศึกษาปีที่ 3 ปีการศึกษา 2563 ความสามารถด้านภาษาไทย สาระที่ 4 หลักการใช้ภาษาไทย จำแนกรายมาตรฐาน ระดับศึกษาธิการจังหวัดสุราษฎร์ธานี

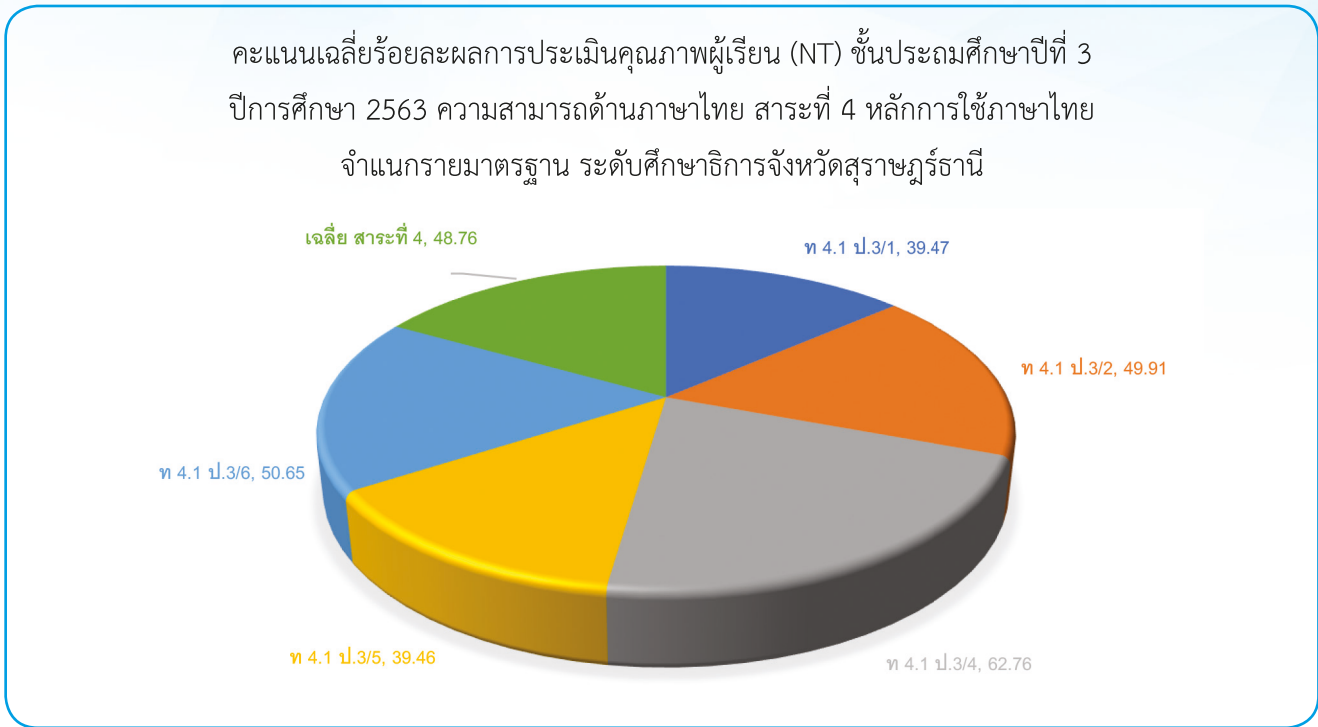

ตารางที่ 11 คะแนนเฉลี่ยร้อยละผลการประเมินคุณภาพผู้เรียน (NT) ชั้นประถมศึกษาปีที่ 3 ปีการศึกษา 2563 ความสามารถด้านภาษาไทย สาระที่ 5 วรรณคดีและวรรณกรรม จำแนกรายมาตรฐาน ระดับศึกษาธิการจังหวัดสุราษฎร์ธานี

มาตรฐาน	คะแนนเฉลี่ยร้อยละ	ระดับคุณภาพ
ท 1.5 ป.3/1	38.59	พอใช้
ท 1.5 ป.3/3	34.30	พอใช้
เฉลี่ย สาระที่ 5	36.45	พอใช้

จากตารางที่ 11 ผลการประเมินคุณภาพผู้เรียน (NT) ชั้นประถมศึกษาปีที่ 3 ปีการศึกษา 2563 ความสามารถด้านภาษาไทย สาระที่ 5 วรรณคดีและวรรณกรรม ระดับศึกษาธิการจังหวัด สุราษฎร์ธานี มีคะแนนเฉลี่ยร้อยละ 36.45 อยู่ในระดับพอใช้ เมื่อพิจารณาเป็นรายมาตรฐาน พบว่า มาตรฐาน ท 1.5 ป.3/1 และ ท 1.5 ป.3/3 มีคะแนนเฉลี่ยร้อยละ 38.59 และ 34.30 ตามลำดับ อยู่ในระดับพอใช้ ดังแผนภูมิที่ 9

แผนภูมิที่ 9 คะแนนเฉลี่ยร้อยละผลการประเมินคุณภาพผู้เรียน (NT) ชั้นประถมศึกษาปีที่ 3 ปีการศึกษา 2563 ความสามารถด้านภาษาไทย สาระที่ 5 วรรณคดีและวรรณกรรม จำแนกรายมาตรฐาน ระดับศึกษาธิการ จังหวัดสุราษฎร์ธานี

คะแนนเฉลี่ยร้อยละผลการประเมินคุณภาพผู้เรียน (NT) ชั้นประถมศึกษาปีที่ 3 ปีการศึกษา 2563 ความสามารถด้านภาษาไทย สาระที่ 5 วรรณคดีและวรรณกรรม จำแนกรายมาตรฐาน ระดับศึกษาธิการจังหวัดสุราษฎร์ธานี

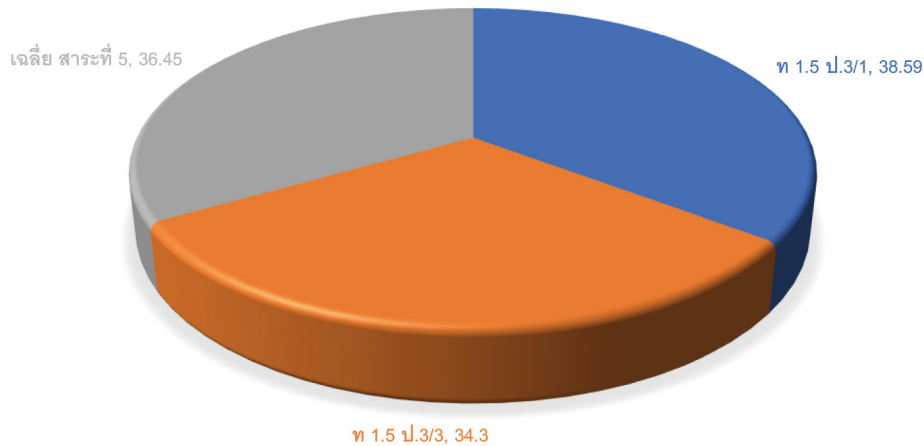

ตารางที่ 12 ผลการประเมินคุณภาพผู้เรียน (NT) ชั้นประถมศึกษาปีที่ 3 ปีการศึกษา 2563 ระดับศึกษาธิการ จังหวัดสุราษฎร์ธานี จำแนกตามระดับคุณภาพ

ความสามารถ	จำนวนและร้อยละนักเรียน จำแนกตามระดับคุณภาพ							
	ดีมาก		ดี		พอใช้		ปรับปรุง	
	จำนวน	ร้อยละ	จำนวน	ร้อยละ	จำนวน	ร้อยละ	จำนวน	ร้อยละ
ด้านคณิตศาสตร์	1,490	11.18	2,716	21.54	5,276	41.84	3,127	24.79
ด้านภาษาไทย	1,864	14.78	4,725	37.47	4,242	33.64	1,778	14.10
รวม 2 ด้าน	1,301	10.31	3,771	29.90	5,606	44.46	1,931	15.31

จากตารางที่ 12 ผลการประเมินคุณภาพผู้เรียน (NT) ชั้นประถมศึกษาปีที่ 3 ปีการศึกษา 2563 ของโรงเรียนเอกชน ประเภทสามัญในระบบ สังกัดสำนักงานคณะกรรมการส่งเสริมการศึกษาเอกชนในจังหวัดสุราษฎร์ธานี จำแนกตามระดับคุณภาพ รวม 2 ด้าน มีนักเรียนอยู่ในระดับดีมาก จำนวน 1,301 คน คิดเป็นร้อยละ 10.31 ของจำนวนนักเรียนที่เข้าสอบ อยู่ในระดับดี จำนวน 3,771 คน คิดเป็นร้อยละ 29.90 ของจำนวนนักเรียนที่เข้าสอบ เมื่อพิจารณาเป็นรายด้านพบว่า ความสามารถด้านคณิตศาสตร์ มีนักเรียนอยู่ในระดับดีมาก จำนวน 1,490 คน คิดเป็นร้อยละ 11.18 ของจำนวนนักเรียนที่เข้าสอบ อยู่ในระดับดี จำนวน 2,716 คน คิดเป็นร้อยละ 21.54 ของจำนวนนักเรียนที่เข้าสอบ

ความสามารถด้านภาษาไทย มีนักเรียนอยู่ในระดับดีมาก จำนวน 1,864 คน คิดเป็นร้อยละ 14.78 ของจำนวนนักเรียนที่เข้าสอบ อยู่ในระดับดี จำนวน 4,725 คน คิดเป็นร้อยละ 37.47 ของจำนวนนักเรียนที่เข้าสอบ ดังแผนภูมิที่ 10

แผนภูมิที่ 10 ผลการประเมินคุณภาพผู้เรียน (NT) ชั้นประถมศึกษาปีที่ 3 ปีการศึกษา 2563 ระดับศึกษาธิการจังหวัดสุราษฎร์ธานี

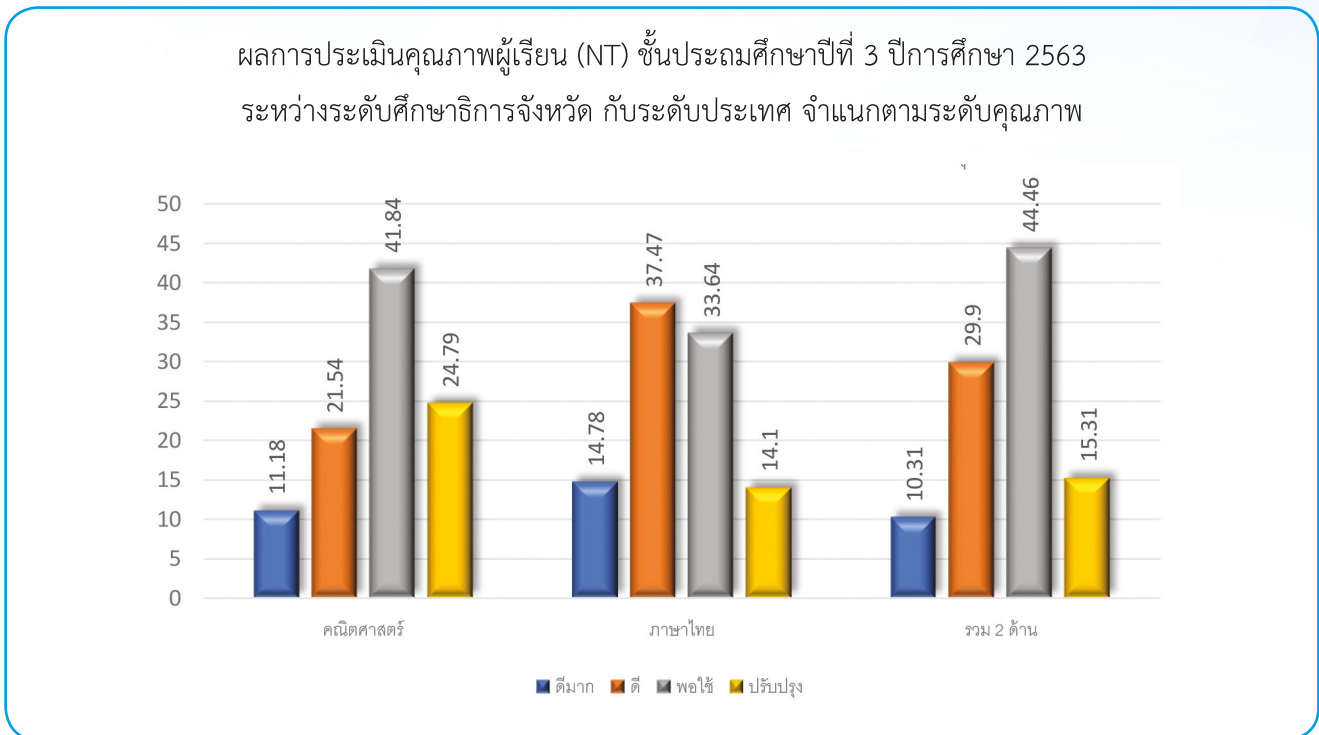

2. เปรียบเทียบคะแนนเฉลี่ยร้อยละผลการประเมินคุณภาพผู้เรียน (NT) ชั้นประถมศึกษาปีที่ 3 ปีการศึกษา 2563 ระหว่างระดับศึกษาธิการจังหวัดสุราษฎร์ธานี กับระดับประเทศ ระดับศึกษาธิการภาค สังกัดอื่น ๆ และระหว่างปีการศึกษา 2562 2563

ตารางที่ 13 เปรียบเทียบคะแนนเฉลี่ยร้อยละผลการประเมินคุณภาพผู้เรียน (NT) ชั้นประถมศึกษาปีที่ 3 ปีการศึกษา 2563 ระหว่างระดับศึกษาธิการจังหวัดสุราษฎร์ธานี กับระดับประเทศ

ความสามารถ	ศจ.สฎ.	ประเทศ	ผลต่าง	สรุปผล
ด้านคณิตศาสตร์	40.94	40.47	0.47	สูงกว่า
ด้านภาษาไทย	49.28	47.46	1.82	สูงกว่า
รวม 2 ด้าน	45.11	43.97	1.14	สูงกว่า

จากตารางที่ 13 เปรียบเทียบคะแนนเฉลี่ยร้อยละผลการประเมินคุณภาพผู้เรียน (NT) ชั้นประถมศึกษาปีที่ 3 ปีการศึกษา 2563 ระดับศึกษาธิการจังหวัดสุราษฎร์ธานี กับระดับประเทศ รวม 2 ด้าน สูงกว่าระดับประเทศ คิดเป็นร้อยละ 1.14 เมื่อพิจารณาเป็นรายด้าน พบว่า ด้านคณิตศาสตร์และด้านภาษาไทย มีคะแนนเฉลี่ยสูงกว่าระดับประเทศ คิดเป็นร้อยละ 0.47 และ 1.82 ตามลำดับ ดังแผนภูมิที่ 11

แผนภูมิที่ 11 เปรียบเทียบคะแนนเฉลี่ยร้อยละผลการประเมินคุณภาพผู้เรียน (NT) ชั้นประถมศึกษาปีที่ 3 ปีการศึกษา 2563 ระหว่างระดับศึกษาธิการจังหวัดสุราษฎร์ธานี กับระดับประเทศ

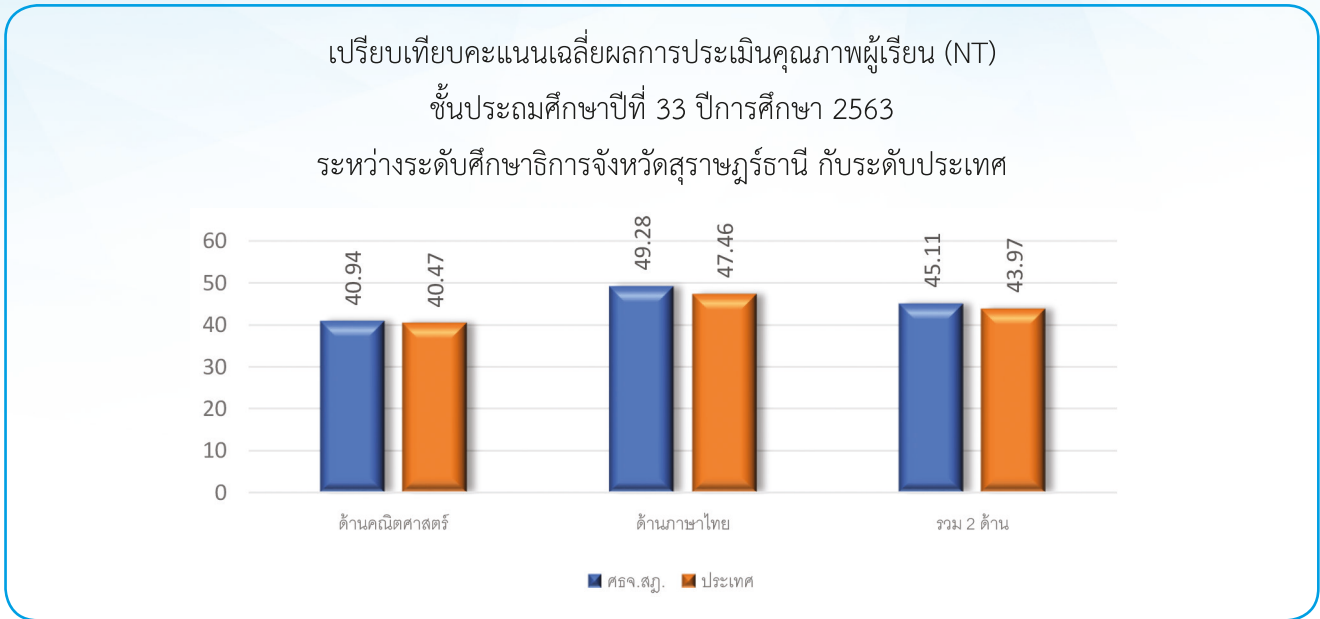

ตารางที่ 14 เปรียบเทียบคะแนนเฉลี่ยร้อยละผลการประเมินคุณภาพผู้เรียน (NT) ชั้นประถมศึกษาปีที่ 3 ปีการศึกษา 2563 ระหว่างระดับศึกษาธิการจังหวัดสุราษฎร์ธานี กับศึกษาธิการภาค

ความสามารถ	สช.	ศร.ภาค	ผลต่าง	สรุปผล
ด้านคณิตศาสตร์	40.94	42.01	-1.07	ต่ำกว่า
ด้านภาษาไทย	49.28	49.46	-0.18	ต่ำกว่า
รวม 2 ด้าน	45.11	45.73	-0.62	ต่ำกว่า

จากตารางที่ 14 เปรียบเทียบคะแนนเฉลี่ยร้อยละผลการประเมินคุณภาพผู้เรียน (NT) ชั้นประถมศึกษาปีที่ 3 ปีการศึกษา 2563 ระดับศึกษาธิการจังหวัดสุราษฎร์ธานี กับศึกษาธิการภาค รวม 2 ด้าน ต่ำกว่าระดับภาค คิดเป็นร้อยละ 0.62 เมื่อพิจารณาเป็นรายด้าน พบว่า ด้านคณิตศาสตร์และด้านภาษาไทย ต่ำกว่าระดับประเทศ คิดเป็นร้อยละ 1.07 และ 0.18 ตามลำดับ ดังแผนภูมิที่ 12

แผนภูมิที่ 12 เปรียบเทียบคะแนนเฉลี่ยร้อยละผลการประเมินคุณภาพผู้เรียน (NT) ชั้นประถมศึกษาปีที่ 3 ปีการศึกษา 2563 ระหว่างระดับศึกษาธิการจังหวัดสุราษฎร์ธานี กับศึกษาธิการภาค

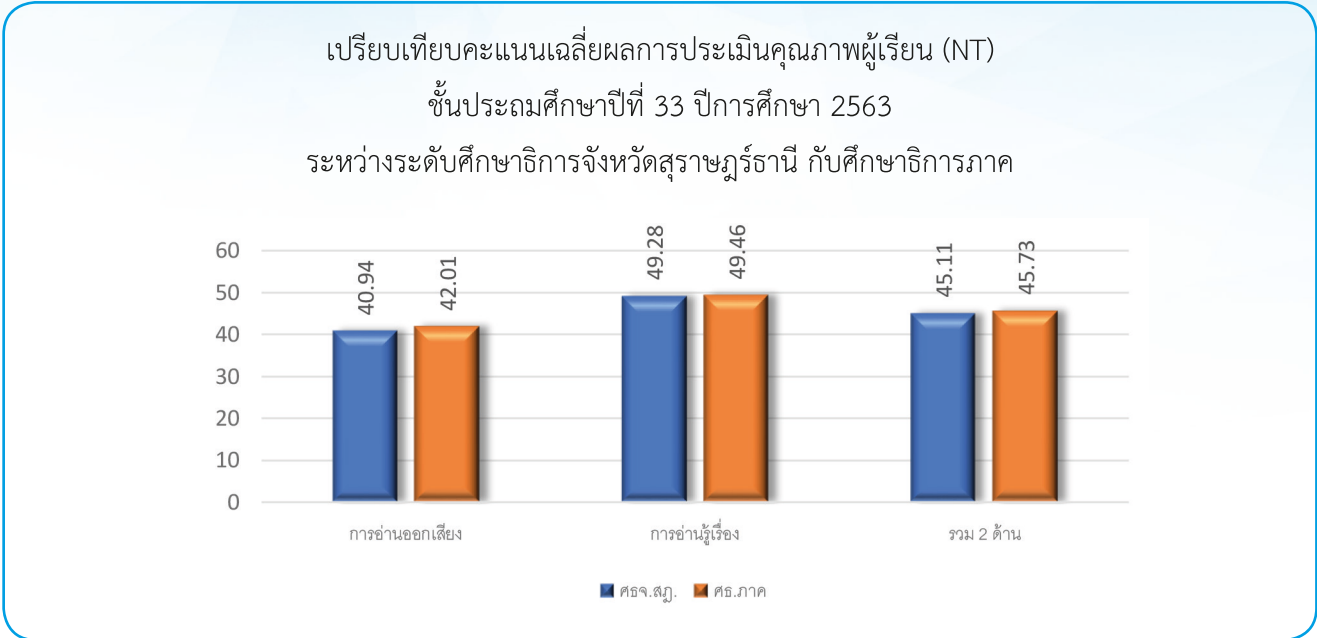

ตารางที่ 15 เปรียบเทียบคะแนนเฉลี่ยร้อยละผลการประเมินคุณภาพผู้เรียน (NT) ชั้นประถมศึกษาปีที่ 3 ปีการศึกษา 2563 ระหว่างระดับศึกษาธิการจังหวัดสุราษฎร์ธานี กับสังกัดอื่น ๆ

ความสามารถ	ศธจ.สุฎ.	สพฐ.	ผลต่าง	สรุป	สช.	ผลต่าง	สรุป	อปท.	ผลต่าง	สรุป	ตชด.	ผลต่าง	สรุป
ด้านคณิตศาสตร์	๔๐.๙๔	๔๐.๔๕	๐.๔๙	สูงกว่า	๔๔.๓๖	-๓.๔๒	ต่ำกว่า	๓๔.๓๒	๖.๖๒	สูงกว่า	๓๓.๙๕	๖.๙๙	สูงกว่า
ด้านภาษาไทย	๔๙.๒๘	๔๘.๖๖	๐.๖๒	สูงกว่า	๕๒.๑๒	-๒.๘๔	ต่ำกว่า	๔๔.๙๖	๔.๓๒	สูงกว่า	๔๕.๘๕	๓.๔๓	สูงกว่า
รวม ๒ ด้าน	๔๕.๑๑	๔๔.๕๖	๐.๕๕	สูงกว่า	๔๘.๒๔	-๓.๑๓	ต่ำกว่า	๓๙.๖๔	๕.๔๗	สูงกว่า	๓๙.๙	๕.๒๑	สูงกว่า

จากตารางที่ 15 เปรียบเทียบคะแนนเฉลี่ยร้อยละผลการประเมินคุณภาพผู้เรียน (NT) ชั้นประถมศึกษาปีที่ 3 ปีการศึกษา 2563 ของระดับศึกษาธิการจังหวัดสุราษฎร์ธานี กับสังกัดอื่น ๆ รวม 2 ด้าน สูงกว่าสังกัด สพฐ. และ อปท. และ ตชด. คิดเป็นร้อยละ 0.55, 5.47 และ 5.21 เมื่อพิจารณาเป็นรายด้าน พบว่า

ความสามารถด้านคณิตศาสตร์ ระดับศึกษาธิการจังหวัดสุราษฎร์ธานี มีคะแนนเฉลี่ยสูงกว่าระดับสังกัด สพฐ. อปท. และ ตชด. คิดเป็นร้อยละ 0.49, 6.62 และ 6.99 แต่ต่ำกว่าระดับสังกัด สช. คิดเป็นร้อยละ 3.42

ความสามารถด้านภาษาไทย ระดับศึกษาธิการจังหวัดสุราษฎร์ธานี มีคะแนนเฉลี่ยสูงกว่าสังกัด สพฐ. อปท. และ ตชด. คิดเป็นร้อยละ 0.62, 4.32 และ 3.43 ตามลำดับ แต่ต่ำกว่าระดับสังกัด สช. คิดเป็นร้อยละ 2.84 ดังแผนภูมิที่ 13

แผนภูมิที่ 13 เปรียบเทียบคะแนนเฉลี่ยร้อยละผลการประเมินคุณภาพผู้เรียน (NT) ชั้นประถมศึกษาปีที่ 3 ปีการศึกษา 2563 ระหว่างระดับศึกษาธิการจังหวัดสุราษฎร์ธานี กับสังกัดอื่น ๆ

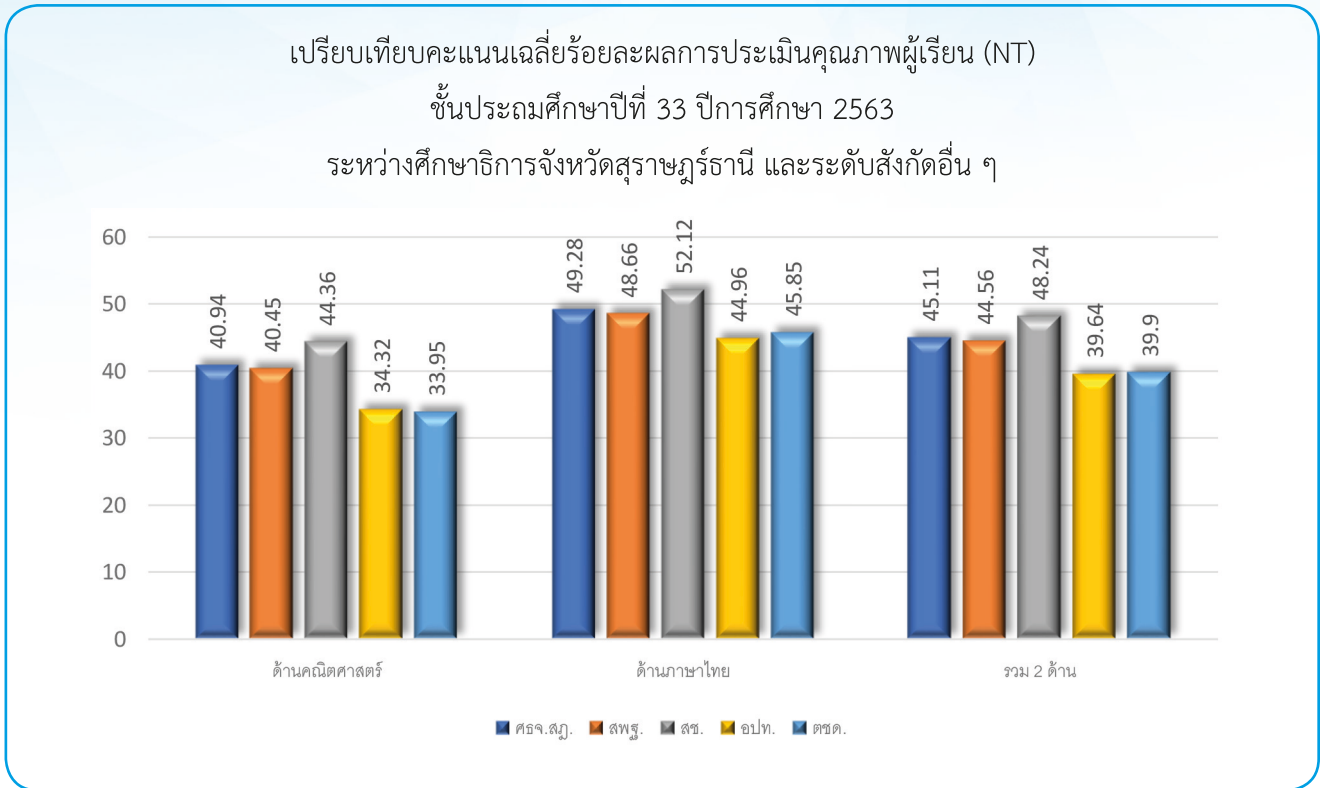

ตารางที่ 16 เปรียบเทียบคะแนนเฉลี่ยร้อยละผลการประเมินคุณภาพผู้เรียน (NT) ชั้นประถมศึกษาปีที่ 3 ระหว่างปีการศึกษา 2562 2563 ระดับศึกษาธิการจังหวัดสุราษฎร์ธานี

ความสามารถ	2562	2563	ผลต่าง	สรุปผล
ด้านคณิตศาสตร์	46.8	40.94	-5.86	ต่ำกว่า
ด้านภาษาไทย	48.67	49.28	0.61	สูงกว่า
รวม 2 ด้าน	47.74	45.11	-2.63	ต่ำกว่า

จากตารางที่ 16 เปรียบเทียบคะแนนเฉลี่ยร้อยละผลการประเมินคุณภาพผู้เรียน (NT) ชั้นประถมศึกษาปีที่ 3 ระหว่างปีการศึกษา 2562 และ 2563 ระดับศึกษาธิการจังหวัดสุราษฎร์ธานี พบว่า ปีการศึกษา 2563 มีคะแนนเฉลี่ยรวม 2 ด้าน ต่ำกว่าปีการศึกษา 2562 คิดเป็นร้อยละ 2.63 เมื่อพิจารณาเป็นรายด้าน พบว่า ความสามารถด้านคณิตศาสตร์ ปีการศึกษา 2563 มีคะแนนเฉลี่ย ต่ำกว่าปีการศึกษา 2562 คิดเป็นร้อยละ 5.86 ความสามารถด้านภาษาไทย มีคะแนนเฉลี่ยสูงกว่าปีการศึกษา 2562 คิดเป็นร้อยละ 0.61 ดังแผนภูมิที่ 14

แผนภูมิที่ 14 เปรียบเทียบคะแนนเฉลี่ยร้อยละผลการประเมินคุณภาพผู้เรียน (NT) ชั้นประถมศึกษาปีที่ 3 ระหว่างปีการศึกษา 2562-2563 ระดับศึกษาธิการจังหวัดสุราษฎร์ธานี

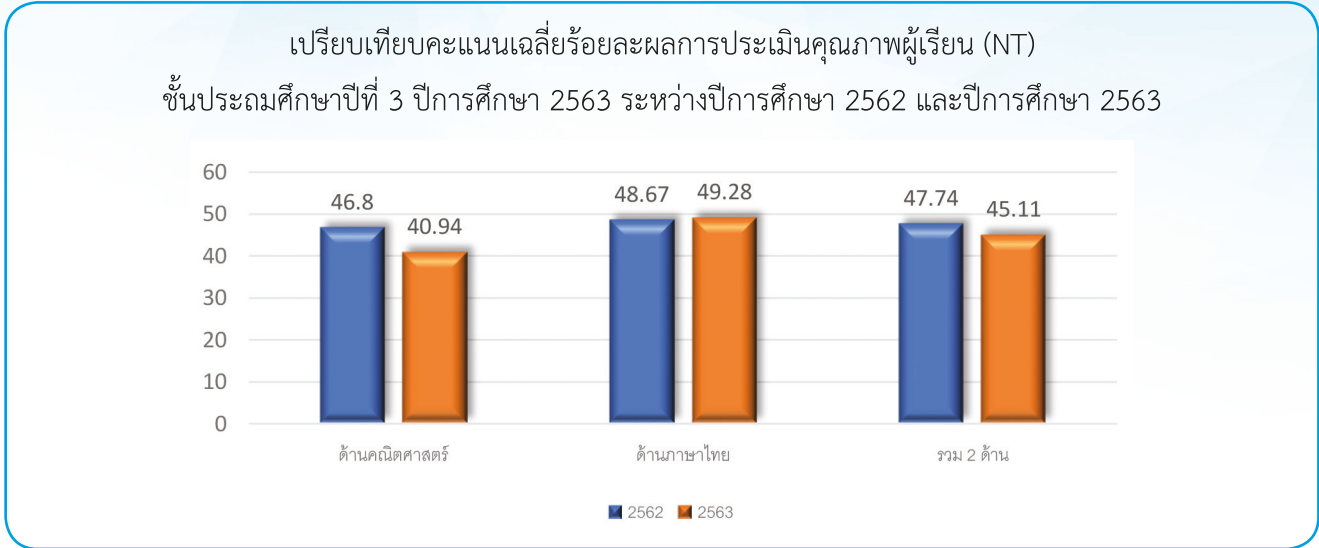

3. จำนวนร้อยละของโรงเรียนในจังหวัดสุราษฎร์ธานี ที่มีคะแนนเฉลี่ยร้อยละของผลการประเมินคุณภาพผู้เรียน (NT) ชั้นประถมศึกษาปีที่ 3 ปีการศึกษา 2563 เทียบกับระดับประเทศ

ตารางที่ 17 จำนวนร้อยละของโรงเรียนในจังหวัดสุราษฎร์ธานี ที่มีคะแนนเฉลี่ยร้อยละของผลการประเมินคุณภาพผู้เรียน (NT) ชั้นประถมศึกษาปีที่ 3 ปีการศึกษา 2563 เทียบกับระดับประเทศ

ด้าน	การเปรียบเทียบ	จำนวนร้อยละของโรงเรียนในจังหวัดสุราษฎร์ธานี	
		จำนวนสถานศึกษา	ร้อยละ
ด้านคณิตศาสตร์	สูงกว่าระดับประเทศ	223	42.64
	เท่ากับระดับประเทศ	0	0.00
	ต่ำกว่าระดับประเทศ	300	57.36
ด้านภาษาไทย	สูงกว่าระดับประเทศ	282	53.92
	เท่ากับระดับประเทศ	0	0.00
	ต่ำกว่าระดับประเทศ	241	46.08
รวม 2 ด้าน	สูงกว่าระดับประเทศ	249	47.61
	เท่ากับระดับประเทศ	1	0.19
	ต่ำกว่าระดับประเทศ	273	52.20

จากตารางที่ 17 พบว่า โรงเรียนในจังหวัดสุราษฎร์ธานี ที่มีคะแนนเฉลี่ยร้อยละของผลการประเมินคุณภาพผู้เรียน (NT) ชั้นประถมศึกษาปีที่ 3 ปีการศึกษา 2563 รวม 2 ด้าน สูงกว่าระดับประเทศ จำนวน 249 โรงเรียน คิดเป็นร้อยละ 47.61 ของโรงเรียนที่เข้าสอบทั้งหมด เท่ากับระดับประเทศ จำนวน 1 โรงเรียน คิดเป็นร้อยละ 0.19 และต่ำกว่าระดับประเทศ จำนวน 273 โรงเรียน คิดเป็นร้อยละ 52.20 เมื่อพิจารณาเป็นรายด้าน พบว่า ความสามารถด้านคณิตศาสตร์

มีโรงเรียนที่มีคะแนนเฉลี่ยร้อยละสูงกว่าระดับประเทศ จำนวน 223 โรงเรียน คิดเป็นร้อยละ 42.64 ต่ำกว่าระดับประเทศ จำนวน 300 โรงเรียน คิดเป็นร้อยละ 57.36 ความสามารถด้านภาษาไทย มีโรงเรียนที่มีคะแนนเฉลี่ยร้อยละสูงกว่าระดับประเทศ จำนวน 282 โรงเรียน คิดเป็นร้อยละ 53.92 ต่ำกว่าระดับประเทศ จำนวน 241 โรงเรียน คิดเป็นร้อยละ 46.08 (รายละเอียดดังภาคผนวก ข หน้า 61 ตารางที่ 23)

ตารางที่ 18 จำนวนร้อยละของโรงเรียนสังกัดสำนักงานคณะกรรมการการศึกษาขั้นพื้นฐาน (สพฐ.) ในจังหวัด สุราษฎร์ธานี

ด้าน	การเปรียบเทียบ	จำนวนร้อยละของโรงเรียนในจังหวัดสุราษฎร์ธานี	
		จำนวนสถานศึกษา	ร้อยละ
ด้านคณิตศาสตร์	สูงกว่าระดับประเทศ	195	43.24
	เท่ากับระดับประเทศ	0	0.00
	ต่ำกว่าระดับประเทศ	256	56.76
ด้านภาษาไทย	สูงกว่าระดับประเทศ	241	46.08
	เท่ากับระดับประเทศ	0	0.00
	ต่ำกว่าระดับประเทศ	210	40.15
รวม 2 ด้าน	สูงกว่าระดับประเทศ	215	47.67
	เท่ากับระดับประเทศ	1	0.22
	ต่ำกว่าระดับประเทศ	235	52.11

จากตารางที่ 18 โรงเรียนสังกัดสำนักงานคณะกรรมการการศึกษาขั้นพื้นฐาน (สพฐ.) ในจังหวัดสุราษฎร์ธานี ที่มีคะแนนเฉลี่ยร้อยละของผลการประเมินคุณภาพผู้เรียน (NT) ชั้นประถมศึกษาปีที่ 3 ปีการศึกษา 2563 รวม 2 ด้าน สูงกว่าระดับประเทศ จำนวน 215 โรงเรียน คิดเป็นร้อยละ 47.67 เท่ากับระดับประเทศ จำนวน 1 โรงเรียน คิดเป็นร้อยละ 0.22 ต่ำกว่าระดับประเทศ จำนวน 235 โรงเรียน คิดเป็นร้อยละ 52.11 เมื่อพิจารณาเป็นรายด้าน พบว่า ความสามารถด้านคณิตศาสตร์ มีโรงเรียนที่มีคะแนนเฉลี่ยร้อยละสูงกว่าระดับประเทศ จำนวน 195 โรงเรียน คิดเป็นร้อยละ 43.24 ต่ำกว่าระดับประเทศ จำนวน 256 โรงเรียน คิดเป็นร้อยละ 56.76 ความสามารถด้านภาษาไทย มีโรงเรียนที่มีคะแนนเฉลี่ยร้อยละสูงกว่าระดับประเทศ จำนวน 241 โรงเรียน คิดเป็นร้อยละ 46.08 ต่ำกว่าระดับประเทศ จำนวน 210 โรงเรียน คิดเป็นร้อยละ 40.15 (รายละเอียดดังภาคผนวก ค หน้า 78 ตารางที่ 24)

ตารางที่ 19 จำนวนร้อยละของโรงเรียนสังกัดสำนักงานคณะกรรมการส่งเสริมการศึกษาเอกชน (สช.) ในจังหวัดสุราษฎร์ธานี

ด้าน	การเปรียบเทียบ	จำนวนร้อยละของโรงเรียนในจังหวัดสุราษฎร์ธานี	
		จำนวนสถานศึกษา	ร้อยละ
ด้านคณิตศาสตร์	สูงกว่าระดับประเทศ	25	59.52
	เท่ากับระดับประเทศ	0	0.00
	ต่ำกว่าระดับประเทศ	17	40.48
ด้านภาษาไทย	สูงกว่าระดับประเทศ	32	76.19
	เท่ากับระดับประเทศ	0	0.00
	ต่ำกว่าระดับประเทศ	10	23.81
รวม 2 ด้าน	สูงกว่าระดับประเทศ	31	73.81
	เท่ากับระดับประเทศ	0	0.00
	ต่ำกว่าระดับประเทศ	11	26.19

จากตารางที่ 19 โรงเรียนสังกัดสำนักงานคณะกรรมการส่งเสริมการศึกษาเอกชน (สช.) ในจังหวัดสุราษฎร์ธานี ที่มีคะแนนเฉลี่ยร้อยละของผลการประเมินคุณภาพผู้เรียน (NT) ชั้นประถมศึกษาปีที่ 3 ปีการศึกษา 2563 รวม 2 ด้าน สูงกว่าระดับประเทศ จำนวน 31 โรงเรียน คิดเป็นร้อยละ 73.81 ต่ำกว่าระดับประเทศ จำนวน 11 โรงเรียน คิดเป็นร้อยละ 26.19 เมื่อพิจารณาเป็นรายด้าน พบว่า ความสามารถด้านคณิตศาสตร์ มีโรงเรียนที่มีคะแนนเฉลี่ย ร้อยละสูงกว่าระดับประเทศ จำนวน 25 โรงเรียน คิดเป็นร้อยละ 59.52 ต่ำกว่าระดับประเทศ จำนวน 17 โรงเรียน คิดเป็น ร้อยละ 40.48 ความสามารถด้านภาษาไทย มีโรงเรียนที่มีคะแนนเฉลี่ยร้อยละสูงกว่าระดับประเทศ จำนวน 32 โรงเรียน คิดเป็นร้อยละ 76.19 ต่ำกว่าระดับประเทศ จำนวน 10 โรงเรียน คิดเป็นร้อยละ 23.81 (รายละเอียดดังภาคผนวก ง หน้า 93 ตารางที่ 25)

ตารางที่ 20 จำนวนร้อยละของโรงเรียนสังกัดองค์กรปกครองท้องถิ่น (อปท.) ในจังหวัดสุราษฎร์ธานี

ด้าน	การเปรียบเทียบ	จำนวนร้อยละของโรงเรียนในจังหวัดสุราษฎร์ธานี	
		จำนวนสถานศึกษา	ร้อยละ
ด้านคณิตศาสตร์	สูงกว่าระดับประเทศ	3	11.54
	เท่ากับระดับประเทศ	0	0.00
	ต่ำกว่าระดับประเทศ	23	88.46
ด้านภาษาไทย	สูงกว่าระดับประเทศ	8	30.77
	เท่ากับระดับประเทศ	0	0.00
	ต่ำกว่าระดับประเทศ	18	69.23
รวม 2 ด้าน	สูงกว่าระดับประเทศ	3	11.54
	เท่ากับระดับประเทศ	0	0.00
	ต่ำกว่าระดับประเทศ	23	88.46

จากตารางที่ 20 โรงเรียนโรงเรียนสังกัดกรมส่งเสริมการปกครองท้องถิ่น (อปท.) ในจังหวัด สุราษฎร์ธานี ที่มีคะแนนเฉลี่ยร้อยละของผลการประเมินคุณภาพผู้เรียน (NT) ชั้นประถมศึกษาปีที่ 3 ปีการศึกษา 2563 รวม 2 ด้าน สูงกว่าระดับประเทศ จำนวน 3 โรงเรียน คิดเป็นร้อยละ 11.54 ต่ำกว่าระดับประเทศ จำนวน 23 โรงเรียน คิดเป็นร้อยละ 88.46 เมื่อพิจารณาเป็นรายด้าน พบว่า ความสามารถด้านคณิตศาสตร์ มีโรงเรียนที่มีคะแนนเฉลี่ยร้อยละสูงกว่าระดับประเทศ จำนวน 3 โรงเรียน คิดเป็นร้อยละ 11.54 ต่ำกว่าระดับประเทศ จำนวน 23 โรงเรียน คิดเป็นร้อยละ 88.46 ความสามารถด้านภาษาไทย มีโรงเรียนที่มีคะแนนเฉลี่ยร้อยละสูงกว่าระดับประเทศ จำนวน 8 โรงเรียน คิดเป็นร้อยละ 1.53 ต่ำกว่าระดับประเทศ จำนวน 18 โรงเรียน คิดเป็นร้อยละ 3.44 (รายละเอียดดังภาคผนวก จ หน้า 96 ตารางที่ 26)

ตารางที่ 21 จำนวนร้อยละของโรงเรียนสังกัดกองบัญชาการตำรวจตระเวนชายแดน (ตชด.) ในจังหวัด สุราษฎร์ธานี

ด้าน	การเปรียบเทียบ	จำนวนร้อยละของโรงเรียนในจังหวัดสุราษฎร์ธานี	
		จำนวนสถานศึกษา	ร้อยละ
ด้านคณิตศาสตร์	สูงกว่าระดับประเทศ	0	0.00
	เท่ากับระดับประเทศ	0	0.00
	ต่ำกว่าระดับประเทศ	4	100.00
ด้านภาษาไทย	สูงกว่าระดับประเทศ	1	25.00
	เท่ากับระดับประเทศ	0	0.00
	ต่ำกว่าระดับประเทศ	3	75.00
รวม 2 ด้าน	สูงกว่าระดับประเทศ	0	0.00
	เท่ากับระดับประเทศ	0	0.00
	ต่ำกว่าระดับประเทศ	4	100.00

จากตารางที่ 21 โรงเรียนสังกัดกองบัญชาการตำรวจตระเวนชายแดน (ตชด.) ในจังหวัดสุราษฎร์ธานี ที่มีคะแนนเฉลี่ยร้อยละของผลการประเมินคุณภาพผู้เรียน (NT) ชั้นประถมศึกษาปีที่ 3 ปีการศึกษา 2563 รวม 2 ด้าน และความสามารถด้านคณิตศาสตร์ ไม่มีโรงเรียนที่มีคะแนนเฉลี่ยสูงกว่าระดับประเทศ แต่มีคะแนนเฉลี่ยต่ำกว่าระดับประเทศ จำนวน 4 โรงเรียน คิดเป็นร้อยละ 100 ความสามารถด้านภาษาไทย มีโรงเรียนที่มีคะแนนเฉลี่ยสูงกว่าระดับประเทศ จำนวน 1 โรงเรียน คิดเป็นร้อยละ 25.00 ต่ำกว่าระดับประเทศ จำนวน 3 โรงเรียน คิดเป็นร้อยละ 75.00 (รายละเอียดดังภาคผนวก ฉ หน้า 99 ตารางที่ 27)

บทที่ 4

สรุปและอภิปรายผล

ผลการประเมินคุณภาพผู้เรียน (NT) ชั้นประถมศึกษาปีที่ 3 ปีการศึกษา 2563 ระดับศึกษาธิการจังหวัดสุราษฎร์ธานี มีวัตถุประสงค์เพื่อ 1) สรุปและเผยแพร่ผลการประเมินคุณภาพผู้เรียน (NT) ชั้นประถมศึกษาปีที่ 3 ปีการศึกษา 2563 ในภาพรวมของระดับศึกษาธิการจังหวัดสุราษฎร์ธานี จำนวน 523 โรงเรียน 2) จัดทำข้อเสนอแนะเชิงนโยบายในการยกระดับคุณภาพผู้เรียนจากผลการประเมินคุณภาพผู้เรียน (NT) ชั้นประถมศึกษาปีที่ 3 ระดับศึกษาธิการจังหวัดสุราษฎร์ธานี โดยได้นำเสนอการสรุปผลการประเมินออกเป็น 3 ส่วน ได้แก่ 1) คະแนนเฉลี่ยร้อยละและระดับคุณภาพผลการประเมินคุณภาพผู้เรียน (NT) ชั้นประถมศึกษาปีที่ 3 ปีการศึกษา 2564 ระดับศึกษาธิการจังหวัดสุราษฎร์ธานี 2) เปรียบเทียบคะแนนเฉลี่ยร้อยละผลการประเมินคุณภาพผู้เรียน (NT) ชั้นประถมศึกษาปีที่ 3 ปีการศึกษา 2563 ระหว่างระดับศึกษาธิการจังหวัดสุราษฎร์ธานี กับระดับประเทศ ระดับศึกษาธิการภาค และสังกัดอื่น ๆ ในจังหวัดสุราษฎร์ธานี และระหว่างปีการศึกษา 2562 และ 2563 3) จำนวนร้อยละของโรงเรียนในจังหวัดสุราษฎร์ธานี และสังกัดอื่น ๆ ในจังหวัดสุราษฎร์ธานี ที่มีคะแนนเฉลี่ยร้อยละของผลการประเมินคุณภาพผู้เรียน (NT) ชั้นประถมศึกษาปีที่ 3 ปีการศึกษา 2563 เทียบกับระดับประเทศ เครื่องมือที่ใช้ในการประเมินคุณภาพผู้เรียน เป็นแบบทดสอบมาตรฐานของสำนักทดสอบทางการศึกษา สำนักงานคณะกรรมการการศึกษาขั้นพื้นฐาน สถิติที่ใช้ในการวิเคราะห์ข้อมูล ประกอบด้วยสถิติบรรยาย ได้แก่ ค่าเฉลี่ยร้อยละ และค่าเบี่ยงเบนมาตรฐาน สรุปและอภิปรายผล ดังนี้

สรุปและอภิปรายผล

1. ผลการประเมินคุณภาพผู้เรียน (NT) ชั้นประถมศึกษาปีที่ 3 ปีการศึกษา 2563 ระดับศึกษาธิการจังหวัดสุราษฎร์ธานี มีคะแนนเฉลี่ยร้อยละ รวม 2 ด้าน คิดเป็นร้อยละ 45.11 ส่วนเบี่ยงเบนมาตรฐาน เท่ากับ 31.90 อยู่ในระดับพอใช้ ความสามารถด้านคณิตศาสตร์ มีคะแนนเฉลี่ย คิดเป็นร้อยละ 40.94 ส่วนเบี่ยงเบนมาตรฐานเท่ากับ 18.75 อยู่ในระดับพอใช้ และความสามารถด้านภาษาไทย มีคะแนนเฉลี่ย คิดเป็นร้อยละ 49.28 ส่วนเบี่ยงเบนมาตรฐานเท่ากับ 16.82 อยู่ในระดับพอใช้ โดยมีรายละเอียด ดังนี้

ความสามารถด้านคณิตศาสตร์ จำนวน 3 สาระ ได้แก่ สาระที่ 1 จำนวนและพีชคณิต สาระที่ 2 การวัดและเรขาคณิต และสาระที่ 3 สถิติและความน่าจะเป็น พบว่า ทั้ง 3 สาระ อยู่ในระดับพอใช้ โดยสาระที่ 3 มีคะแนนเฉลี่ยสูงที่สุด คิดเป็นร้อยละ 45.27 และสาระที่ 1 จำนวนและพีชคณิต มีคะแนนเฉลี่ยต่ำที่สุด คิดเป็นร้อยละ 39.41

ความสามารถด้านภาษาไทย จำนวน 5 สาระ ได้แก่ สาระที่ 1 การอ่าน สาระที่ 2 การเขียน สาระที่ 3 การฟัง การดู การพูด และสาระที่ 4 หลักการใช้ภาษาไทย และสาระที่ 5 วรรณคดีและวรรณกรรมพบว่า อยู่ในระดับดี จำนวน 3 สาระ ได้แก่ สาระที่ 1 สาระที่ 2 การเขียน และสาระที่ 3 การฟัง การดู และการพูด อยู่ในระดับพอใช้ จำนวน 2 สาระ ได้แก่ สาระที่ 4 หลักการใช้ภาษาไทย และสาระที่ 5 วรรณคดีและวรรณกรรม โดยสาระที่ 1 การอ่าน มีคะแนนเฉลี่ยสูงที่สุด คิดเป็นร้อยละ 53.85 และสาระที่ 5 วรรณคดีและวรรณกรรม มีคะแนนเฉลี่ยต่ำที่สุด คิดเป็นร้อยละ 36.45

เมื่อพิจารณาโดยจำแนกตามระดับคุณภาพ รวม 2 ด้าน พบว่า มีนักเรียนอยู่ในระดับดีมาก จำนวน 1,301 คน คิดเป็นร้อยละ 10.31 ของจำนวนนักเรียนที่เข้าสอบ อยู่ในระดับดี จำนวน 3,771 คน คิดเป็นร้อยละ 29.90 ของจำนวนนักเรียนที่เข้าสอบ ความสามารถด้านคณิตศาสตร์ มีนักเรียนอยู่ในระดับดีมาก จำนวน 1,490 คน คิดเป็นร้อยละ 11.18 ของจำนวนนักเรียนที่เข้าสอบ อยู่ในระดับดี จำนวน 2,716 คน คิดเป็นร้อยละ 21.54 ของจำนวนนักเรียนที่เข้าสอบ ความสามารถด้านภาษาไทย มีนักเรียนอยู่ในระดับดีมาก จำนวน 1,864 คน คิดเป็นร้อยละ 14.78 ของจำนวนนักเรียนที่เข้าสอบ อยู่ในระดับดี จำนวน 4,725 คน คิดเป็นร้อยละ 37.47 ของจำนวนนักเรียนที่เข้าสอบ

2. เปรียบเทียบคะแนนเฉลี่ยร้อยละผลการประเมินคุณภาพผู้เรียน (NT) ชั้นประถมศึกษา ปีที่ 3 ปีการศึกษา 2562 ระดับศึกษาธิการจังหวัดสุราษฎร์ธานี มีคะแนนเฉลี่ย รวม 2 ด้าน สูงกว่าระดับประเทศ และระดับสังกัด สพฐ. อปท. และ ตชด. ในจังหวัดสุราษฎร์ธานี คิดเป็นร้อยละ 1.14 0.55 5.47 และ 5.21 ตามลำดับ ต่ำกว่าระดับศึกษาธิการภาค และระดับสังกัด สช. ในจังหวัดสุราษฎร์ธานี คิดเป็นร้อยละ -0.62 และ -3.13 เมื่อพิจารณาเป็นรายด้าน ผลปรากฏดังนี้

ความสามารถด้านคณิตศาสตร์ สูงกว่าระดับประเทศ ระดับสังกัด สพฐ. และ อปท. และ ตชด. ในจังหวัดสุราษฎร์ธานี คิดเป็นร้อยละ 0.47 0.49 6.62 และ 6.99 ตามลำดับ แต่ต่ำกว่าระดับศึกษาธิการภาค และระดับสังกัด สช. ในจังหวัดสุราษฎร์ธานี คิดเป็นร้อยละ -1.07 และ -3.42

ความสามารถด้านภาษาไทย สูงกว่าระดับประเทศ ระดับสังกัด สพฐ. อปท. และ ตชด. ในจังหวัดสุราษฎร์ธานี คิดเป็นร้อยละ 1.82 0.62 4.32 และ 3.43 แต่ต่ำกว่าระดับศึกษาธิการภาค และระดับสังกัด สช. ในจังหวัดสุราษฎร์ธานี คิดเป็นร้อยละ -0.18 และ -2.84

ทั้งนี้ เมื่อเปรียบเทียบคะแนนเฉลี่ยร้อยละผลการประเมินคุณภาพผู้เรียน (NT) ชั้นประถมศึกษาปีที่ 3 ระหว่างปีการศึกษา 2562 และปีการศึกษา 2563 พบว่า ปีการศึกษา 2563 มีคะแนนเฉลี่ย รวม 2 ด้าน ต่ำกว่าปีการศึกษา 2562 คิดเป็นร้อยละ -2.63 เมื่อพิจารณาเป็นรายด้าน พบว่า ความสามารถด้านคณิตศาสตร์ ปีการศึกษา 2563 มีคะแนนเฉลี่ย ต่ำกว่าปีการศึกษา 2562 คิดเป็นร้อยละ -5.86 ความสามารถด้านภาษาไทย ปีการศึกษา 2563 มีคะแนนเฉลี่ยสูงกว่าปีการศึกษา 2562 คิดเป็นร้อยละ 0.61

3. โรงเรียนในจังหวัดสุราษฎร์ธานี ที่มีคะแนนเฉลี่ยร้อยละของผลการประเมินคุณภาพผู้เรียน (NT) ชั้นประถมศึกษาปีที่ 3 ปีการศึกษา 2563 รวม 2 ด้าน สูงกว่าระดับประเทศ รวมทั้งสิ้นจำนวน 249 โรงเรียน คิดเป็นร้อยละ 47.61 ของโรงเรียนที่เข้าสอบทั้งหมด ต่ำกว่าระดับประเทศ จำนวน 273 โรงเรียน คิดเป็นร้อยละ 52.20 ของโรงเรียนที่เข้าสอบทั้งหมด ความสามารถด้านคณิตศาสตร์ มีโรงเรียนที่มีคะแนนเฉลี่ยร้อยละสูงกว่าระดับประเทศ จำนวน 223 โรงเรียน คิดเป็นร้อยละ 42.62 ต่ำกว่าระดับประเทศ จำนวน 300 โรงเรียน คิดเป็นร้อยละ 57.36 ความสามารถด้านภาษาไทย มีโรงเรียนที่มีคะแนนเฉลี่ยร้อยละสูงกว่าระดับประเทศ จำนวน 282 โรงเรียน คิดเป็นร้อยละ 53.92 ต่ำกว่าระดับประเทศ จำนวน 241 โรงเรียน คิดเป็นร้อยละ 46.08 เมื่อพิจารณาโดยแบ่งตามสังกัดต่าง ๆ ในจังหวัดสุราษฎร์ธานี จำนวน 4 สังกัด ได้แก่ สังกัดสำนักงานคณะกรรมการการศึกษาขั้นพื้นฐาน (สพฐ.) สังกัดสำนักงานคณะกรรมการส่งเสริมการศึกษาเอกชน (สช.) สังกัดองค์กรปกครองส่วนท้องถิ่น (อปท.) และกองบัญชาการตำรวจตระเวนชายแดน สังกัดสำนักงานตำรวจตำรวจแห่งชาติ (ตชด.) ผลปรากฏตามรายละเอียด ดังนี้

โรงเรียนสังกัดสำนักงานคณะกรรมการการศึกษาขั้นพื้นฐาน (สพฐ.) ในจังหวัดสุราษฎร์ธานี รวมจำนวน 451 โรงเรียน มีคะแนนเฉลี่ยรวม 2 ด้าน สูงกว่าระดับประเทศ จำนวน 215 โรงเรียน คิดเป็นร้อยละ 47.67 ของโรงเรียนในสังกัด สพฐ. ที่เข้าสอบ ต่ำกว่าระดับประเทศ จำนวน 235 โรงเรียน คิดเป็นร้อยละ 52.11 ของโรงเรียนในสังกัด สพฐ. ที่เข้าสอบ ความสามารถด้านคณิตศาสตร์ มีโรงเรียนที่มีคะแนนเฉลี่ยร้อยละสูงกว่าระดับประเทศ จำนวน 195 โรงเรียน คิดเป็นร้อยละ 43.24 ต่ำกว่าระดับประเทศ จำนวน 256 โรงเรียน คิดเป็นร้อยละ 56.76 ความสามารถด้านภาษาไทย มีโรงเรียนที่มีคะแนนเฉลี่ยร้อยละสูงกว่าระดับประเทศ จำนวน 241 โรงเรียน คิดเป็นร้อยละ 46.08 ต่ำกว่าระดับประเทศ จำนวน 210 โรงเรียน คิดเป็นร้อยละ 40.15

โรงเรียนสังกัดสำนักงานคณะกรรมการส่งเสริมการศึกษาเอกชน (สช.) ในจังหวัดสุราษฎร์ธานี รวมจำนวน 42 โรงเรียน มีคะแนนเฉลี่ยรวม 2 ด้าน สูงกว่าระดับประเทศ จำนวน 31 โรงเรียน คิดเป็นร้อยละ 73.81 ของโรงเรียนในสังกัด สช. ที่เข้าสอบ ต่ำกว่าระดับประเทศ จำนวน 11 โรงเรียน คิดเป็นร้อยละ 26.19 ของโรงเรียนในสังกัด สช. ที่เข้าสอบ ความสามารถด้านคณิตศาสตร์ มีโรงเรียนที่มีคะแนนเฉลี่ยร้อยละสูงกว่าระดับประเทศ จำนวน 25 โรงเรียน คิดเป็นร้อยละ 59.52 ต่ำกว่าระดับประเทศ จำนวน 17 โรงเรียน คิดเป็นร้อยละ 40.48 ความสามารถด้านภาษาไทย มีโรงเรียนที่มีคะแนนเฉลี่ยร้อยละสูงกว่าระดับประเทศ จำนวน 32 โรงเรียน คิดเป็นร้อยละ 76.19 ต่ำกว่าระดับประเทศ จำนวน 10 โรงเรียน คิดเป็นร้อยละ 23.81

โรงเรียนสังกัดองค์กรปกครองส่วนท้องถิ่น (อปท.) ในจังหวัดสุราษฎร์ธานี รวมจำนวน 26 โรงเรียน มีคะแนนเฉลี่ยรวม 2 ด้าน สูงกว่าระดับประเทศ จำนวน 3 โรงเรียน คิดเป็นร้อยละ 11.54 ของโรงเรียนในสังกัด อปท. ที่เข้าสอบ ต่ำกว่าระดับประเทศ จำนวน 23 โรงเรียน คิดเป็นร้อยละ 88.46 ของโรงเรียนในสังกัด อปท. ที่เข้าสอบ ความสามารถด้านคณิตศาสตร์ มีโรงเรียนที่มีคะแนนเฉลี่ยร้อยละสูงกว่าระดับประเทศ จำนวน 3 โรงเรียน คิดเป็นร้อยละ 11.54 ต่ำกว่าระดับประเทศ จำนวน 23 โรงเรียน คิดเป็นร้อยละ 88.46 ความสามารถด้านภาษาไทย มีโรงเรียนที่มีคะแนนเฉลี่ยร้อยละสูงกว่าระดับประเทศ จำนวน 8 โรงเรียน คิดเป็นร้อยละ 30.77 ต่ำกว่าระดับประเทศ จำนวน 18 โรงเรียน คิดเป็นร้อยละ 69.23

บทที่ 5

ข้อเสนอแนะเชิงนโยบาย

จากการสรุปและอภิปรายผลการประเมินคุณภาพผู้เรียน (NT) ชั้นประถมศึกษาปีที่ 3 ปีการศึกษา 2563 ระดับศึกษาธิการจังหวัดสุราษฎร์ธานี ทำให้ได้ข้อเสนอแนะเชิงนโยบายสำหรับการพัฒนาคุณภาพผู้เรียนในปีการศึกษา 2564 ดังต่อไปนี้

5.1 ข้อเสนอแนะสำหรับสำนักงานศึกษาธิการจังหวัดสุราษฎร์ธานี

5.1.1 ส่งเสริมและสนับสนุนให้สถานศึกษาวิเคราะห์ผลการประเมินคุณภาพผู้เรียน (NT) ชั้นประถมศึกษาปีที่ 3 ปีการศึกษา 2563 เป็นรายมาตรฐานและรายตัวชี้วัด คัดเลือกมาตรฐานและตัวชี้วัดที่ต้องปรับปรุง เพื่อกำหนดจุดที่ควรพัฒนาและกำหนดแนวทางในการยกระดับผลสัมฤทธิ์ทางการเรียน

5.1.2 ส่งเสริมให้สถานศึกษาดำเนินการวิเคราะห์บริบทของตนเอง โดยการศึกษาสภาพปัญหาและความต้องการของสถานศึกษา กำหนดเป้าหมายการพัฒนาเพื่อยกระดับคุณภาพตามที่กำหนด

5.1.3 ส่งเสริมให้สถานศึกษาวิเคราะห์ผลการประเมินคุณภาพผู้เรียนเป็นรายบุคคล เพื่อนำผลไปใช้ในการปรับปรุงการจัดกระบวนการเรียนรู้ให้เหมาะสมตามศักยภาพของผู้เรียน

5.1.4 ส่งเสริมให้สถานศึกษาร่วมกันวิเคราะห์ตัวชี้วัดตาม Test Blueprint เพื่อรวบรวม พัฒนา และจัดทำข้อสอบคู่ขนาน เพื่อจัดทำเป็นคลังข้อสอบ พร้อมทั้งเผยแพร่ให้ครูผู้สอนได้นำไปใช้ในการพัฒนาการจัดการเรียนการสอน วัดและประเมินผลการเรียนในระดับชั้นเรียนต่อไป

5.2 ข้อเสนอแนะสำหรับสถานศึกษา

5.2.1 วิเคราะห์ผลการประเมินคุณภาพผู้เรียน (NT) ชั้นประถมศึกษาปีที่ 3 ปีการศึกษา 2563 โดยวิเคราะห์ในภาพรวมระดับสถานศึกษา และวิเคราะห์ผู้เรียนเป็นรายบุคคล เพื่อนำผลไปใช้ในการพัฒนาคุณภาพการศึกษา และคุณภาพผู้เรียนเป็นรายบุคคล

5.2.2 วิเคราะห์ตัวชี้วัดที่มีคะแนนเฉลี่ยอยู่ในระดับปรับปรุง เปรียบเทียบกับปีที่ผ่านมา เพื่อนำมากำหนดเป้าหมายในการพัฒนา

5.2.3 ศึกษาโครงสร้างข้อสอบ (Test Blueprint) โดยครูผู้รับผิดชอบวางแผนการจัดกิจกรรมการเรียนรู้เพื่อเตรียมความพร้อมสำหรับการประเมิน

5.2.4 กำหนดแผนพัฒนาคุณภาพและยกระดับผลสัมฤทธิ์ของผู้เรียน โดยกำหนดเป้าหมาย กิจกรรม ระยะเวลา และผู้รับผิดชอบโครงการที่ชัดเจน

ภาคผนวก

ภาคผนวก ก

คะแนนเฉลี่ยร้อยละผลการประเมินคุณภาพผู้เรียน (NT) ชั้นประถมศึกษาปีที่ 3

ปีการศึกษา 2563 ระดับศึกษาธิการจังหวัดสุราษฎร์ธานี

ตารางที่ 22 คะแนนเฉลี่ยร้อยละผลการประเมินคุณภาพผู้เรียน (NT) ชั้นประถมศึกษาปีที่ 3 ปีการศึกษา 2563 ระดับศึกษาธิการจังหวัดสุราษฎร์ธานี

ลำดับ	โรงเรียน	คะแนนร้อยละ			ระดับคุณภาพ		
		คณิตศาสตร์	ภาษาไทย	รวม 2 ด้าน	คณิตศาสตร์	ภาษาไทย	รวม 2 ด้าน
1	บ้านซอย 10	84	79.5	81.75	ดีมาก	ดีมาก	ดีมาก
2	บ้านเมรัย	68.4	80.9	74.65	ดีมาก	ดีมาก	ดีมาก
3	บ้านควนพัฒนาประชาสรรค์	70.09	76.15	73.12	ดีมาก	ดีมาก	ดีมาก
4	บ้านเกาะนกเกาะ	58	88	73	ดี	ดีมาก	ดีมาก
5	อุ้นรัก 2 ภาษา	69.58	69.48	69.53	ดีมาก	ดีมาก	ดีมาก
6	บ้านห้วยไผ่	70	68.5	69.25	ดีมาก	ดีมาก	ดีมาก
7	บ้านทุ่งตำเสา	72.12	65.68	68.9	ดีมาก	ดี	ดีมาก
8	วัดถ้ำสิงขร	72.12	63.31	67.71	ดีมาก	ดี	ดีมาก
9	วัดไทรโพธิ์งาม	69	65.8	67.4	ดีมาก	ดี	ดี
10	บ้านศรีพนม	67.25	66.75	67	ดีมาก	ดี	ดี
11	บ้านดินก้อง	64	68	66	ดี	ดีมาก	ดี
12	วัดเวียงสระ	68.57	62.5	65.53	ดีมาก	ดี	ดี
13	วัดโพธิ์น้อย	69.33	61.59	65.46	ดีมาก	ดี	ดี
14	บ้านปลายคลอง	67.28	63.32	65.3	ดีมาก	ดี	ดี
15	วัดสิงขร	62.63	65.31	63.97	ดี	ดี	ดี
16	บ้านบางหยด	59.5	68.25	63.87	ดี	ดีมาก	ดี
17	บ้านหมาก	67.71	59.28	63.5	ดีมาก	ดี	ดี
18	บ้านไสขรบ	67.55	59.38	63.47	ดีมาก	ดี	ดี
19	บ้านไทรงาม	63.37	63.43	63.4	ดี	ดี	ดี
20	วัดบุญชริการาม	58.36	66.86	62.61	ดี	ดี	ดี
21	อนุบาลหนูน้อย	63.05	61.8	62.42	ดี	ดี	ดี
22	บ้านบ่อพระ	57.11	67.05	62.08	ดี	ดี	ดี
23	วัดอุทยาราม	64.75	59.37	62.06	ดี	ดี	ดี
24	วัดโกศาวาส	57.88	66.11	62	ดี	ดี	ดี
25	วัดอัมพาวาส	59.83	63.66	61.75	ดี	ดี	ดี
26	บ้านยวนปลา	56.83	65.83	61.33	ดี	ดี	ดี
27	บ้านควนยูง	62.22	60.32	61.27	ดี	ดี	ดี
28	ปัญญาประชาอุทิศ	59.62	62.78	61.2	ดี	ดี	ดี
29	บ้านทรายทอง	62.33	59.88	61.11	ดี	ดี	ดี
30	สารภีอุทิศ	57.8	63.1	60.45	ดี	ดี	ดี
31	บ้านควนคีรีวงศ์	68.7	51.9	60.3	ดีมาก	ดี	ดี
32	วัดเดิมเจ้า	50	70.25	60.12	ดี	ดีมาก	ดี

ลำดับ	โรงเรียน	คะแนนร้อยละ			ระดับคุณภาพ		
		คณิตศาสตร์	ภาษาไทย	รวม 2 ด้าน	คณิตศาสตร์	ภาษาไทย	รวม 2 ด้าน
33	บ้านคลองราง	62.26	57.9	60.08	ดี	ดี	ดี
34	บ้านควนสุวรรณ	59.2	60.8	60	ดี	ดี	ดี
35	บ้านควนสูง	54.14	65.59	59.87	ดี	ดี	ดี
36	อนุบาลดวงใจแม่	56.13	63.55	59.84	ดี	ดี	ดี
37	บ้านคลองพังกลาง	57.65	61.23	59.44	ดี	ดี	ดี
38	วัดโพธาราม(โพธิพิทยากร)	56.66	62.16	59.41	ดี	ดี	ดี
39	วัดสันติวาราม	55.87	62.12	59	ดี	ดี	ดี
40	วัดอินทการาม	56.93	60.83	58.88	ดี	ดี	ดี
41	บ้านดอนเสาชง	61.8	55.9	58.85	ดี	ดี	ดี
42	บ้านสุขชน	56.14	61.07	58.6	ดี	ดี	ดี
43	บ้านบางดี	57.8	59.3	58.55	ดี	ดี	ดี
44	บ้านบางปาน	50.78	66.14	58.46	ดี	ดี	ดี
45	บ้านหน้าซึ้ง	63	53.8	58.4	ดี	ดี	ดี
46	บ้านควนปราง	55.3	61.25	58.27	ดี	ดี	ดี
47	วัดบางปอ	50.33	66	58.16	ดี	ดี	ดี
48	บ้านจำปาทอง	64.5	51.37	57.93	ดี	ดี	ดี
49	วัดวิโรจนาราม	53.52	61.79	57.66	ดี	ดี	ดี
50	บ้านควนยอ	61.5	53.78	57.64	ดี	ดี	ดี
51	บ้านปลายศอก	56.9	58	57.45	ดี	ดี	ดี
52	วัดสองแพรก	59.35	55.17	57.26	ดี	ดี	ดี
53	บ้านห้วยทรายทอง	51.57	62.85	57.21	ดี	ดี	ดี
54	ชุมชนวัดจันทาราม	51.91	62.4	57.15	ดี	ดี	ดี
55	บ้านมะม่วงงาม	45	69.12	57.06	พอใช้	ดีมาก	ดี
56	วัดบางกำยาน	58.83	55.25	57.04	ดี	ดี	ดี
57	บ้านห้วยหมากบน	53.73	60.1	56.91	ดี	ดี	ดี
58	วัดวิเวการาม	53.8	60	56.9	ดี	ดี	ดี
59	บ้านห้วยแห้ง	53.6	59.4	56.5	ดี	ดี	ดี
60	ประถมพุทธนิคม	56.21	56.71	56.46	ดี	ดี	ดี
61	บ้านเบญจา	54.87	57.43	56.15	ดี	ดี	ดี
62	บ้านไสดง	57.87	53.87	55.87	ดี	ดี	ดี
63	บ้านยูงทอง	52	59.33	55.66	ดี	ดี	ดี
64	วัดโสภณประชาราม	55	56.25	55.62	ดี	ดี	ดี
65	บ้านนาแค	53.25	57.68	55.46	ดี	ดี	ดี
66	อนุบาลปิยะพัฒน์	52.35	58.48	55.41	ดี	ดี	ดี

ลำดับ	โรงเรียน	คะแนนร้อยละ			ระดับคุณภาพ		
		คณิตศาสตร์	ภาษาไทย	รวม 2 ด้าน	คณิตศาสตร์	ภาษาไทย	รวม 2 ด้าน
67	วัดชลธาร	49.83	60.75	55.29	ดี	ดี	ดี
68	บ้านหนองจอก	45.37	65.18	55.28	พอใช้	ดี	ดี
69	วัดถ้ำวาราม	53.75	56.42	55.08	ดี	ดี	ดี
70	บ้านทุ่งพลับ	49.5	60.5	55	ดี	ดี	ดี
71	บ้านดอนงาม	47.37	62.56	54.96	ดี	ดี	ดี
72	บ้านควนนิยม	51.33	58.26	54.8	ดี	ดี	ดี
73	วัดนันทาราม	53.69	55.57	54.63	ดี	ดี	ดี
74	บ้านท่าโพธิ์	57.25	52	54.62	ดี	ดี	ดี
75	บ้านสามสัก(ถาวรราษฎร์บำรุง)	54.23	54.96	54.59	ดี	ดี	ดี
76	วัดนิลาราม	50.72	58.22	54.47	ดี	ดี	ดี
77	วัดพระบรมธาตุไชยา	50.58	58.35	54.47	ดี	ดี	ดี
78	วัดอินทราวาส	52.22	56.64	54.43	ดี	ดี	ดี
79	วัดน้ำรอบ	46.28	62.07	54.17	พอใช้	ดี	ดี
80	วัดรัชฎาภิบาล	53.57	54.53	54.05	ดี	ดี	ดี
81	มหาราช ๒	40.57	67.5	54.03	พอใช้	ดี	ดี
82	เพชรมดุงเวียงไชย	50.74	57.06	53.9	ดี	ดี	ดี
83	บ้านบางขนุน	48.07	59.53	53.8	ดี	ดี	ดี
84	วัดน้ำหัก	59.21	48.1	53.65	ดี	พอใช้	ดี
85	วัดศรีสุวรรณ	50.65	56.64	53.65	ดี	ดี	ดี
86	บ้านไทรห้อง	47.88	59.38	53.63	ดี	ดี	ดี
87	ทม.ท่าข้าม 2	51.51	55.34	53.43	ดี	ดี	ดี
88	วัดคลองตาล	53.83	52.75	53.29	ดี	ดี	ดี
89	บ้านวังปลาย	50.4	56.1	53.25	ดี	ดี	ดี
90	บ้านแสนสุข	40.28	66.14	53.21	พอใช้	ดี	ดี
91	บ้านพัฒนา	50.41	55.75	53.08	ดี	ดี	ดี
92	บ้านห้วยมุด	50.8	55.2	53	ดี	ดี	ดี
93	จอย	50.05	55.04	52.54	ดี	ดี	ดี
94	วัดเขานางเภา	55.5	49.5	52.5	ดี	ดี	ดี
95	บ้านแหลมหอย	57.7	47.31	52.5	ดี	พอใช้	ดี
96	บ้านไร่ยาว	44.91	59.75	52.33	พอใช้	ดี	ดี
97	บ้านห้วยตอ	49.66	55	52.33	ดี	ดี	ดี
98	บ้านควนสระ	57.43	46.91	52.17	ดี	พอใช้	ดี
99	วัดรัตนาราม(ธรรมรักขิตประชานุกูล)	48.67	55.58	52.13	ดี	ดี	ดี
100	ตลาดหนองหวาย	48.42	55.57	52	ดี	ดี	ดี

ลำดับ	โรงเรียน	คะแนนร้อยละ			ระดับคุณภาพ		
		คณิตศาสตร์	ภาษาไทย	รวม 2 ด้าน	คณิตศาสตร์	ภาษาไทย	รวม 2 ด้าน
101	บ้านเขาเทพพิทักษ์	43.3	60.65	51.98	พอใช้	ดี	ดี
102	บ้านท่าไคร	44	59.87	51.93	พอใช้	ดี	ดี
103	ชุมชนวัดวิสุทธิธาราม	56.54	47.31	51.93	ดี	พอใช้	ดี
104	ดวงวิชัยพัฒนา	47.64	56.07	51.85	ดี	ดี	ดี
105	วัดคีรีวงการาม	48.42	55.21	51.82	ดี	ดี	ดี
106	วัดเขาพนมแบก	43	60.62	51.81	พอใช้	ดี	ดี
107	อนุบาลนพร	51.37	52.26	51.81	ดี	ดี	ดี
108	ธิดาแม่พระ	47.78	55.23	51.51	ดี	ดี	ดี
109	บ้านควนใหม่	53.37	49.62	51.5	ดี	ดี	ดี
110	บ้านหินदान	46.71	56.07	51.39	พอใช้	ดี	ดี
111	บ้านคชาธาร	45.33	57	51.16	พอใช้	ดี	ดี
112	บ้านเขี้ยวหวาน	49.22	52.94	51.08	ดี	ดี	ดี
113	บ้านนาควน	49.9	52.13	51.02	ดี	ดี	ดี
114	วัดเกษมบำรุง	48.71	53.32	51.01	ดี	ดี	ดี
115	วัดประสพ	45.87	55.87	50.87	พอใช้	ดี	ดี
116	บ้านเขาน้อย	51.3	50.25	50.77	ดี	ดี	ดี
117	อนุบาลบัณฑิต	54.21	47.32	50.76	ดี	พอใช้	ดี
118	บ้านเขาตอก	45.5	55.75	50.62	พอใช้	ดี	ดี
119	สมบูรณ์ประชาสรรค์	54	47.1	50.55	ดี	พอใช้	ดี
120	บ้านท่าเนียบ	47.07	53.32	50.2	ดี	ดี	ดี
121	อนุบาลเพ็ญราษฎร์	49.05	51.31	50.18	ดี	ดี	ดี
122	ธีราศรมพูนพิน	47.42	52.74	50.08	ดี	ดี	ดี
123	บ้านศรีปฐมวัลย์	40.83	59.02	49.93	พอใช้	ดี	ดี
124	วัดสังฆประดิษฐ์	42.8	56.73	49.76	พอใช้	ดี	ดี
125	หมู่บ้านป่าไม้พระราชประสงค์ 1	44.75	54.75	49.75	พอใช้	ดี	ดี
126	อนุบาลพฤษชาติ	47.94	51.53	49.74	ดี	ดี	ดี
127	เทพมิตรศึกษา	48.9	50.56	49.73	ดี	ดี	ดี
128	บ้านวังหิน	45.42	53.92	49.67	พอใช้	ดี	ดี
129	บ้านป่าตง	44.61	54.61	49.61	พอใช้	ดี	ดี
130	บ้านทุ่งหญ้าแดง	50.81	48.36	49.59	ดี	พอใช้	ดี
131	บ้านควนเนียง	32.77	66.27	49.52	พอใช้	ดี	ดี
132	ธีราศรมสุราษฎร์	45.8	53.23	49.52	พอใช้	ดี	ดี
133	บ้านห้องนายปาน	45.62	53.18	49.4	พอใช้	ดี	ดี
134	บ้านคลองจัน	44.66	53.91	49.29	พอใช้	ดี	ดี

ลำดับ	โรงเรียน	คะแนนร้อยละ			ระดับคุณภาพ		
		คณิตศาสตร์	ภาษาไทย	รวม 2 ด้าน	คณิตศาสตร์	ภาษาไทย	รวม 2 ด้าน
135	มิตรประชาราษฎร์	47.33	51.16	49.25	ดี	ดี	ดี
136	บ้านทุ่งเสียน	36.33	62.12	49.22	พอใช้	ดี	ดี
137	บ้านท่าขนอน	46.68	51.73	49.21	พอใช้	ดี	ดี
138	บ้านย่านดินแดง	46.68	51.71	49.2	พอใช้	ดี	ดี
139	บ้านคลองสระ	47.42	50.89	49.16	ดี	ดี	ดี
140	บ้านพรหมรังสิต	48.22	50.11	49.16	ดี	ดี	ดี
141	วัดบางปลา	47	51.26	49.13	ดี	ดี	ดี
142	วัดสมัยสุวรรณ	44.04	54.19	49.12	พอใช้	ดี	ดี
143	วัดกาญจนาราม	46.53	51.62	49.08	พอใช้	ดี	ดี
144	วัดพนม	46.59	51.54	49.06	พอใช้	ดี	ดี
145	สารสาสน์วิเทศสุราษฎร์ธานี	46.37	51.76	49.06	พอใช้	ดี	ดี
146	บ้านศรีธนู	44	54	49	พอใช้	ดี	ดี
147	วัดแจ้ง	46.27	51.4	48.84	พอใช้	ดี	ดี
148	อนุบาลชนะพร	51.41	46.19	48.8	ดี	พอใช้	ดี
149	วัดขจรบำรุง	44.8	52.75	48.77	พอใช้	ดี	ดี
150	บ้านหนองเรียน	43.33	54.22	48.77	พอใช้	ดี	ดี
151	บ้านพรุยายชี	36.7	60.66	48.68	พอใช้	ดี	ดี
152	นิคมสร้างตนเอง	49.03	48.27	48.65	ดี	พอใช้	ดี
153	ครูโณทัยพูนพิน	43.08	54.03	48.55	พอใช้	ดี	ดี
154	บ้านห้วยพูน	38	59	48.5	พอใช้	ดี	ดี
155	บ้านควนมหาชัย	41.25	55.75	48.5	พอใช้	ดี	ดี
156	บ้านช่องไม้งาม	45.71	51.14	48.42	พอใช้	ดี	ดี
157	บ้านเขารักษ์	44.9	51.85	48.37	พอใช้	ดี	ดี
158	บ้านห้วยสะพานมิตรภาพที่ 217	43.8	52.62	48.21	พอใช้	ดี	ดี
159	วัดขยาราม	47.01	49.36	48.18	ดี	ดี	ดี
160	บ้านตะเคียนทอง	45	51.33	48.16	พอใช้	ดี	ดี
161	วัดวิจิตรธาราราม	42.38	53.84	48.11	พอใช้	ดี	ดี
162	มานิตานุเคราะห์	42.96	53.26	48.11	พอใช้	ดี	ดี
163	วัดวชิรประดิษฐ์	44.9	51.09	48	พอใช้	ดี	ดี
164	วัดบ้านส้อง	44.81	51.06	47.94	พอใช้	ดี	พอใช้
165	บ้านควนกองเมือง	38.75	57.12	47.93	พอใช้	ดี	พอใช้
166	บ้านคลองไทร	34.47	61.39	47.93	พอใช้	ดี	พอใช้
167	บ้านบางรูป	42.52	53.19	47.85	พอใช้	ดี	พอใช้
168	ประสงควิทยานุสรณ์ ฯ	42.2	53.35	47.77	พอใช้	ดี	พอใช้

ลำดับ	โรงเรียน	คะแนนร้อยละ			ระดับคุณภาพ		
		คณิตศาสตร์	ภาษาไทย	รวม 2 ด้าน	คณิตศาสตร์	ภาษาไทย	รวม 2 ด้าน
169	อุดมมิตรพัฒนา	42.66	52.83	47.75	พอใช้	ดี	พอใช้
170	บ้านบางใหญ่สินปุน	38.16	57.29	47.72	พอใช้	ดี	พอใช้
171	สามัคคีอนุสรณ์	43.9	51.42	47.66	พอใช้	ดี	พอใช้
172	บ้านปากท่าเรียง	40.77	54.27	47.52	พอใช้	ดี	พอใช้
173	ชุมชนบ้านช่องม้าเหลียว	43.34	51.56	47.45	พอใช้	ดี	พอใช้
174	ไอลูน	45.71	49.1	47.41	พอใช้	ดี	พอใช้
175	วัดบางสวรรค์	39.02	55.76	47.39	พอใช้	ดี	พอใช้
176	บ้านวังผักแว่น	44	50.78	47.39	พอใช้	ดี	พอใช้
177	เทศบาลตำบลเกาะพะงัน	43.21	51.47	47.34	พอใช้	ดี	พอใช้
178	อนุบาลสุราษฎร์ธานี	46.4	48.25	47.33	พอใช้	พอใช้	พอใช้
179	ชุมชนวัดสุนทรนิवास	45.06	49.6	47.33	พอใช้	ดี	พอใช้
180	มหาราชบ้านแสงอรุณ	43.04	51.56	47.3	พอใช้	ดี	พอใช้
181	บ้านโฉลกหล้า	50.33	44.11	47.22	ดี	พอใช้	พอใช้
182	บ้านประตูปลิท	43.05	51.36	47.2	พอใช้	ดี	พอใช้
183	ปัญญาทิพย์	42.5	51.89	47.19	พอใช้	ดี	พอใช้
184	บ้านปากสาย	39.8	54.55	47.17	พอใช้	ดี	พอใช้
185	บ้านท่าแซะ	43.79	50.41	47.1	พอใช้	ดี	พอใช้
186	สหกรณ์นิคม	38.53	55.67	47.1	พอใช้	ดี	พอใช้
187	บ้านบางใหญ่	38.91	55.16	47.04	พอใช้	ดี	พอใช้
188	บ้านปากโตน	46.66	47.33	47	พอใช้	พอใช้	พอใช้
189	ยูวศึกษา	39.83	54	46.91	พอใช้	ดี	พอใช้
190	บ้านกลาง	43.35	50.45	46.9	พอใช้	ดี	พอใช้
191	บ้านม่วงลิบ	38.84	54.73	46.78	พอใช้	ดี	พอใช้
192	บ้านเขานิพันธ์	35.75	57.75	46.75	พอใช้	ดี	พอใช้
193	วัดประเดิม	34.4	58.96	46.68	พอใช้	ดี	พอใช้
194	บ้านหน้าเขา	44.82	48.52	46.67	พอใช้	พอใช้	พอใช้
195	วัดปากคู	38.66	54.66	46.66	พอใช้	ดี	พอใช้
196	บ้านอ่างทอง	35	58.25	46.62	พอใช้	ดี	พอใช้
197	วัดบางพา	43.62	49.25	46.43	พอใช้	ดี	พอใช้
198	วมินทร์วิทยา(ฮัวเหมิง)	38.41	54.41	46.41	พอใช้	ดี	พอใช้
199	บ้านโคกมะม่วง	36.63	56.15	46.39	พอใช้	ดี	พอใช้
200	อนุบาลวัดเขาสุวรรณประดิษฐ์	40.72	51.97	46.35	พอใช้	ดี	พอใช้
201	วัดประตู่ใหญ่	41.61	50.94	46.27	พอใช้	ดี	พอใช้
202	บ้านคลองคราม	42.05	50.3	46.17	พอใช้	ดี	พอใช้

ลำดับ	โรงเรียน	คะแนนร้อยละ			ระดับคุณภาพ		
		คณิตศาสตร์	ภาษาไทย	รวม 2 ด้าน	คณิตศาสตร์	ภาษาไทย	รวม 2 ด้าน
203	วัดธารน้ำไหล (แคว้นประชานันท์)	38.75	53.54	46.14	พอใช้	ดี	พอใช้
204	วัดธัญญาราม	38.56	53.71	46.14	พอใช้	ดี	พอใช้
205	บ้านวังหวาย	42.75	49.5	46.12	พอใช้	ดี	พอใช้
206	บ้านไสตอ	40.55	51.64	46.1	พอใช้	ดี	พอใช้
207	บ้านปลายคลอง	42	50.12	46.06	พอใช้	ดี	พอใช้
208	วัดกตตาก	45.68	46.42	46.05	พอใช้	พอใช้	พอใช้
209	บ้านน้ำฉา	42.8	49.3	46.05	พอใช้	ดี	พอใช้
210	บ้านธารอารี	49.5	42.56	46.03	ดี	พอใช้	พอใช้
211	บ้านเกาะเต่า	46.6	45.35	45.98	พอใช้	พอใช้	พอใช้
212	อุ่มรักเกาะสมุย	42	49.96	45.98	พอใช้	ดี	พอใช้
213	วัดคลองฉนวน	37.4	54.5	45.95	พอใช้	ดี	พอใช้
214	วัดทุ่งเขียด	38.26	53.6	45.93	พอใช้	ดี	พอใช้
215	บ้านส่อง	43.58	48.04	45.81	พอใช้	พอใช้	พอใช้
216	บ้านมะเลาะ	40.08	51.5	45.79	พอใช้	ดี	พอใช้
217	วัดสามพัน	33.08	58.41	45.75	พอใช้	ดี	พอใช้
218	บ้านเขี้ยวมะปราง	44.88	46.55	45.72	พอใช้	พอใช้	พอใช้
219	วัดดอนยาง	40.46	50.88	45.67	พอใช้	ดี	พอใช้
220	นาสาร	42.73	48.57	45.65	พอใช้	พอใช้	พอใช้
221	เขนต์โยเซฟเกาะสมุย	40.22	51.05	45.63	พอใช้	ดี	พอใช้
222	บ้านแม่แขก	36.44	54.72	45.58	พอใช้	ดี	พอใช้
223	บ้านปากกะแตะ	46.75	44.32	45.53	พอใช้	พอใช้	พอใช้
224	เขาวเรศวิทยา	41.75	49.32	45.53	พอใช้	ดี	พอใช้
225	บ้านยาง	34.5	56.5	45.5	พอใช้	ดี	พอใช้
226	วัดตรีธาราราม	40.91	50.08	45.5	พอใช้	ดี	พอใช้
227	บ้านบ่อผุด	43.93	46.88	45.4	พอใช้	พอใช้	พอใช้
228	บ้านเหนือน้ำ	44.27	46.5	45.38	พอใช้	พอใช้	พอใช้
229	ศิริรัฐนิคม	39.63	51.05	45.34	พอใช้	ดี	พอใช้
230	อุบลภัฏวิทยาพนม	40.03	50.47	45.25	พอใช้	ดี	พอใช้
231	บ้านสี่แยกสามัคคี	43	47.41	45.2	พอใช้	พอใช้	พอใช้
232	บ้านควนพรุพี	40.14	50.21	45.17	พอใช้	ดี	พอใช้
233	วัดสามัคคีธรรมาราม	43.05	47.2	45.13	พอใช้	พอใช้	พอใช้
234	วัดโพธิ์นิมิต	42.13	47.89	45.01	พอใช้	พอใช้	พอใช้
235	บ้านหนองหญ้าปล้อง	38.35	51.64	45	พอใช้	ดี	พอใช้
236	บ้านพังกาญจน์	43.04	46.93	44.98	พอใช้	พอใช้	พอใช้

ลำดับ	โรงเรียน	คะแนนร้อยละ			ระดับคุณภาพ		
		คณิตศาสตร์	ภาษาไทย	รวม 2 ด้าน	คณิตศาสตร์	ภาษาไทย	รวม 2 ด้าน
237	วัดอรุณญาราม	43.71	46	44.85	พอใช้	พอใช้	พอใช้
238	บ้านปอน้ำร้อน	41.83	47.83	44.83	พอใช้	พอใช้	พอใช้
239	อนุบาลบ้านเด็ก	40.26	49.41	44.83	พอใช้	ดี	พอใช้
240	ตาขุน	37.18	51.81	44.5	พอใช้	ดี	พอใช้
241	บ้านหัวหมากล่าง	40.52	48.44	44.48	พอใช้	พอใช้	พอใช้
242	บ้านบางพระ	37.83	51.04	44.43	พอใช้	ดี	พอใช้
243	อนุบาลบ้านคุณหนู	36.65	52.21	44.43	พอใช้	ดี	พอใช้
244	บ้านห้วยทรายขาว	43.28	45.57	44.42	พอใช้	พอใช้	พอใช้
245	บ้านคลองชะอุ่น	37.71	50.78	44.25	พอใช้	ดี	พอใช้
246	บ้านไร่เหนือ	44.5	43.75	44.12	พอใช้	พอใช้	พอใช้
247	บ้านมะเดื่อหวาน	41.72	46.5	44.11	พอใช้	พอใช้	พอใช้
248	เทศบาล 5	38.42	49.72	44.07	พอใช้	ดี	พอใช้
249	บ้านโพธิ์พนา	34.77	53.27	44.02	พอใช้	ดี	พอใช้
250	บ้านควนกลาง	36.44	51.5	43.97	พอใช้	ดี	พอใช้
251	บ้านเขี้ยวหมวง	33	54.9	43.95	พอใช้	ดี	พอใช้
252	วัดท่าเจริญ	40.5	47.16	43.83	พอใช้	พอใช้	พอใช้
253	บ้านสาครมิตรภาพที่ 195	41.3	46.06	43.68	พอใช้	พอใช้	พอใช้
254	บ้านลูกเดือน	36.75	50.5	43.62	พอใช้	ดี	พอใช้
255	วัดพสุศรี	35.8	51.2	43.5	พอใช้	ดี	พอใช้
256	ทรัพย์ทวี	40.54	46.45	43.5	พอใช้	พอใช้	พอใช้
257	อนุบาลวิเศษ	36.12	50.83	43.47	พอใช้	ดี	พอใช้
258	อนุบาลบ้านคลองสระ	41.4	45.47	43.44	พอใช้	พอใช้	พอใช้
259	วัดพะแสง	38.4	48.4	43.4	พอใช้	พอใช้	พอใช้
260	วัดนิกรประสาท	39.26	47.5	43.38	พอใช้	พอใช้	พอใช้
261	บ้านห้วยห้าง	40.85	45.85	43.35	พอใช้	พอใช้	พอใช้
262	เทศบาลเมืองท่าข้าม 1	38.9	47.77	43.34	พอใช้	พอใช้	พอใช้
263	บ้านเขาสามยอด	39.94	46.73	43.33	พอใช้	พอใช้	พอใช้
264	บ้านหนองโสน	39.27	46.95	43.11	พอใช้	พอใช้	พอใช้
265	บ้านควนสินชัย	36.3	49.9	43.1	พอใช้	ดี	พอใช้
266	บ้านนาค้อ	39.23	46.96	43.09	พอใช้	พอใช้	พอใช้
267	วัดบ่อมะปริง	38.92	46.82	42.87	พอใช้	พอใช้	พอใช้
268	วัดพุมเรียง	36.64	48.85	42.75	พอใช้	พอใช้	พอใช้
269	วัดสองพี่น้อง	37.81	47.68	42.75	พอใช้	พอใช้	พอใช้
270	บ้านห้วยม่วง	39.85	45.5	42.67	พอใช้	พอใช้	พอใช้

ลำดับ	โรงเรียน	คะแนนร้อยละ			ระดับคุณภาพ		
		คณิตศาสตร์	ภาษาไทย	รวม 2 ด้าน	คณิตศาสตร์	ภาษาไทย	รวม 2 ด้าน
271	บ้านสี่แยกคลองศิลา	33.32	52.01	42.66	พอใช้	ดี	พอใช้
272	ไทยรัฐวิทยา ๒๒ (ได้ร่มเย็น)	43.04	42.2	42.62	พอใช้	พอใช้	พอใช้
273	บ้านชายท่า	36.75	48.43	42.59	พอใช้	พอใช้	พอใช้
274	บ้านทุ่งจูด	43.2	41.9	42.55	พอใช้	พอใช้	พอใช้
275	บ้านกำสนราษฎร์อุทิศ	40.66	44.11	42.39	พอใช้	พอใช้	พอใช้
276	บ้านคลองพา	39.18	45.59	42.38	พอใช้	พอใช้	พอใช้
277	บ้านปากหาม	33.72	50.9	42.31	พอใช้	ดี	พอใช้
278	วัดตรณาราม	37.59	47.01	42.3	พอใช้	พอใช้	พอใช้
279	บ้านดินแดงสามัคคี	38	46.48	42.24	พอใช้	พอใช้	พอใช้
280	บ้านน้ำลาด	37	47.34	42.17	พอใช้	พอใช้	พอใช้
281	บ้านยางงาม	32.61	51.72	42.16	พอใช้	ดี	พอใช้
282	วัดภูเขาทอง	34.96	49.32	42.14	พอใช้	ดี	พอใช้
283	บ้านปากดอนสัก	33.75	50.45	42.1	พอใช้	ดี	พอใช้
284	ตชด.บ้านยางโพรง	37	47.18	42.09	พอใช้	พอใช้	พอใช้
285	วัดนอก	39.09	45.04	42.06	พอใช้	พอใช้	พอใช้
286	วัดน้ำพุ	45.95	38.15	42.05	พอใช้	พอใช้	พอใช้
287	วัดคงคาล้อม	39.11	44.88	42	พอใช้	พอใช้	พอใช้
288	บ้านคลองนามิตรภาพที่ 201	41.73	42.23	41.98	พอใช้	พอใช้	พอใช้
289	ตชด.ราษฎร์พิทักษ์	36.69	47.19	41.94	พอใช้	พอใช้	พอใช้
290	เทศบาล ๓ (ตลาดล่าง)	33.44	50.4	41.92	พอใช้	ดี	พอใช้
291	เทศบาล 2 วัดสระเกษ	34.61	49.11	41.86	พอใช้	ดี	พอใช้
292	บ้านหามเพชร	33	50.68	41.84	พอใช้	ดี	พอใช้
293	บ้านควนมหาชัย	38.75	44.87	41.81	พอใช้	พอใช้	พอใช้
294	ไทยรัฐวิทยา 88 (บ้านคลองควน)	42	41.58	41.79	พอใช้	พอใช้	พอใช้
295	บ้านบางประชาภิบาล	37.87	45.71	41.79	พอใช้	พอใช้	พอใช้
296	จงฮั่ว	32.88	50.68	41.78	พอใช้	ดี	พอใช้
297	บ้านตะกรบ	41	42.5	41.75	พอใช้	พอใช้	พอใช้
298	บ้านคลองยา	35.88	47.55	41.72	พอใช้	พอใช้	พอใช้
299	บ้านควนนิมิต	34.88	48.5	41.69	พอใช้	พอใช้	พอใช้
300	เทศบาล 4 (บ้านทุ่งคาเกรียน)	35.53	47.76	41.65	พอใช้	พอใช้	พอใช้
301	วัดท่าไทร(ติดถนนุเคราะห์)	38.82	44.46	41.64	พอใช้	พอใช้	พอใช้
302	เทศบาลเมืองท่าข้าม 3	36.87	46.38	41.63	พอใช้	พอใช้	พอใช้
303	บ้านศรีชัยคราม	35.8	47.35	41.57	พอใช้	พอใช้	พอใช้
304	วัดวังไทร	30.05	52.98	41.52	พอใช้	ดี	พอใช้

ลำดับ	โรงเรียน	คะแนนร้อยละ			ระดับคุณภาพ		
		คณิตศาสตร์	ภาษาไทย	รวม 2 ด้าน	คณิตศาสตร์	ภาษาไทย	รวม 2 ด้าน
305	วัดบางคราม	35.86	47.16	41.51	พอใช้	พอใช้	พอใช้
306	บ้านคลองกรูด	33	50	41.5	พอใช้	ดี	พอใช้
307	บ้านวังขุม	34.57	48.35	41.46	พอใช้	พอใช้	พอใช้
308	บ้านควนสูง	29.2	53.7	41.45	พอใช้	ดี	พอใช้
309	บ้านทอนหญ้าปล้อง	27.44	55.16	41.3	พอใช้	ดี	พอใช้
310	วัดจาย(สุทธบุรุษราษฎร์)	35.16	47.33	41.25	พอใช้	พอใช้	พอใช้
311	วัดสุทธาวาส	36.56	45.9	41.23	พอใช้	พอใช้	พอใช้
312	บ้านท่าเสาเภา	34.2	48.2	41.2	พอใช้	พอใช้	พอใช้
313	วัดสันติคีรีรมย์	36.8	45.59	41.2	พอใช้	พอใช้	พอใช้
314	บ้านเกาะพลวย	27	55.25	41.12	พอใช้	ดี	พอใช้
315	บ้านซอย 2	32.55	49.61	41.08	พอใช้	ดี	พอใช้
316	วัดหัวเตย	34	48.16	41.08	พอใช้	พอใช้	พอใช้
317	บ้านเกาะน้อย	41.28	40.85	41.07	พอใช้	พอใช้	พอใช้
318	เทศบาล 1 (บ้านไร่หลวง)	38.26	43.82	41.04	พอใช้	พอใช้	พอใช้
319	วัดทุ่งหลวง	35.94	46.04	40.99	พอใช้	พอใช้	พอใช้
320	บ้านช่องช้าง	34.15	47.78	40.97	พอใช้	พอใช้	พอใช้
321	บ้านกลุ่มชุมแสง	36.4	45.46	40.93	พอใช้	พอใช้	พอใช้
322	วัดพระพรหม(ช้อยราษฎร์อุบลมิ่ง)	30.5	51.37	40.93	พอใช้	ดี	พอใช้
323	บ้านเกาะมุกด์	41	40.86	40.93	พอใช้	พอใช้	พอใช้
324	บ้านบางใหญ่สามัคคี	40.66	41.16	40.91	พอใช้	พอใช้	พอใช้
325	บ้านคันธุลี	40.18	41.63	40.9	พอใช้	พอใช้	พอใช้
326	บ้านราษฎร์พัฒนา	33.7	48.1	40.9	พอใช้	พอใช้	พอใช้
327	บ้านปลายสาย	36.54	45.18	40.86	พอใช้	พอใช้	พอใช้
328	บ้านราษฎร์ประสานจิต	36.63	45.04	40.84	พอใช้	พอใช้	พอใช้
329	บ้านดอนสน	35.66	45.91	40.79	พอใช้	พอใช้	พอใช้
330	บ้านปากด่าน	33	48.5	40.75	พอใช้	พอใช้	พอใช้
331	วัดสมหวัง	38.77	42.62	40.7	พอใช้	พอใช้	พอใช้
332	วัดแสงประดิษฐ์	34.33	47.08	40.7	พอใช้	พอใช้	พอใช้
333	บ้านคลองปราบ	29	52.4	40.7	พอใช้	ดี	พอใช้
334	บ้านกงหนิง	39.85	41.5	40.67	พอใช้	พอใช้	พอใช้
335	บ้านอรุณพิทย	34.38	46.94	40.66	พอใช้	พอใช้	พอใช้
336	บ้านบ่อน้ำผุด	33.54	47.54	40.54	พอใช้	พอใช้	พอใช้
337	อนุบาลงามทอง	33	48.08	40.54	พอใช้	พอใช้	พอใช้
338	บ้านปลายแหลม	36.28	44.73	40.51	พอใช้	พอใช้	พอใช้

ลำดับ	โรงเรียน	คะแนนร้อยละ			ระดับคุณภาพ		
		คณิตศาสตร์	ภาษาไทย	รวม 2 ด้าน	คณิตศาสตร์	ภาษาไทย	รวม 2 ด้าน
339	บ้านหาดงาม	32.61	48.38	40.5	พอใช้	พอใช้	พอใช้
340	ประชาอุทิศ	31.16	49.75	40.45	พอใช้	ดี	พอใช้
341	บ้านสวยศรี	32.75	48	40.37	พอใช้	พอใช้	พอใช้
342	วัดราษฎร์เจริญ	35.62	45.03	40.33	พอใช้	พอใช้	พอใช้
343	เทคนิคมีนบุรีฯ	37.92	42.73	40.32	พอใช้	พอใช้	พอใช้
344	บ้านบางเหริยง	29	51.54	40.27	พอใช้	ดี	พอใช้
345	เรืองดรณีวิทยา	35.2	45.35	40.27	พอใช้	พอใช้	พอใช้
346	วัดประชางศาaram	34.95	45.56	40.26	พอใช้	พอใช้	พอใช้
347	บ้านห้วยไศก	35.21	45.28	40.25	พอใช้	พอใช้	พอใช้
348	วัดสมัยคงคา	37.42	43.03	40.23	พอใช้	พอใช้	พอใช้
349	วัดเขาศรีวิชัย	36.45	43.95	40.2	พอใช้	พอใช้	พอใช้
350	ชุมชนวัดปากตรัง	28	52.22	40.11	พอใช้	ดี	พอใช้
351	บ้านคลองไม้แดง	34.63	45.54	40.09	พอใช้	พอใช้	พอใช้
352	เทศบาล 3 (บ้านคลองหา)	35.03	45.13	40.08	พอใช้	พอใช้	พอใช้
353	สัมพันธ์ศึกษา	34	46.1	40.05	พอใช้	พอใช้	พอใช้
354	บ้านอ่างทอง	36.62	43.35	39.98	พอใช้	พอใช้	พอใช้
355	บ้านขวัญพัฒนา	33.73	46.21	39.97	พอใช้	พอใช้	พอใช้
356	วัดไตรรัตนากร	35	44.83	39.91	พอใช้	พอใช้	พอใช้
357	บ้านนาใหญ่	31.42	48.35	39.89	พอใช้	พอใช้	พอใช้
358	บ้านคลองวาย	29.91	49.87	39.89	พอใช้	ดี	พอใช้
359	บ้านบางปรุ	30	49.66	39.83	พอใช้	ดี	พอใช้
360	บ้านต้นยวน	32.84	46.76	39.8	พอใช้	พอใช้	พอใช้
361	บ้านห้วยด่าน	31.82	47.7	39.76	พอใช้	พอใช้	พอใช้
362	อนุบาลกุหลาบตร	35.3	43.9	39.6	พอใช้	พอใช้	พอใช้
363	เทศบาล 1 (แดงอ่อนเดิมวิทยา)	30.66	48.46	39.56	พอใช้	พอใช้	พอใช้
364	เทศบาลทุ่งหลวง ฯ	37.38	41.56	39.47	พอใช้	พอใช้	พอใช้
365	อนุบาลขวัญยืน	38.86	40.06	39.46	พอใช้	พอใช้	พอใช้
366	วัดนาราเจริญสุข	31.72	47.13	39.43	พอใช้	พอใช้	พอใช้
367	บ้านควนสามัคคี	39.95	38.9	39.43	พอใช้	พอใช้	พอใช้
368	อนุบาลเปี่ยมรัก	32.92	45.84	39.38	พอใช้	พอใช้	พอใช้
369	วัดกลาง	32.49	46.11	39.3	พอใช้	พอใช้	พอใช้
370	ราชประชานุเคราะห์ 12	33.85	44.57	39.21	พอใช้	พอใช้	พอใช้
371	บ้านเคี่ยมเพาะ	29.37	49.06	39.21	พอใช้	ดี	พอใช้
372	ชุมชนบ้านนางกำ	39.8	38.4	39.1	พอใช้	พอใช้	พอใช้

ลำดับ	โรงเรียน	คะแนนร้อยละ			ระดับคุณภาพ		
		คณิตศาสตร์	ภาษาไทย	รวม 2 ด้าน	คณิตศาสตร์	ภาษาไทย	รวม 2 ด้าน
373	บ้านไส้ทอน	31	47.21	39.1	พอใช้	พอใช้	พอใช้
374	องค์การอุตสาหกรรมป่าไม้ 18	40.11	38.05	39.08	พอใช้	พอใช้	พอใช้
375	บ้านหนองมน	33.2	44.95	39.07	พอใช้	พอใช้	พอใช้
376	บ้านบางน้ำเย็น	35.55	42.38	38.97	พอใช้	พอใช้	พอใช้
377	วัดเขาแก้ว	31.69	46.23	38.96	พอใช้	พอใช้	พอใช้
378	บ้านคลองวัว	32.66	45.25	38.95	พอใช้	พอใช้	พอใช้
379	บ้านควนสว่างวัฒนา	39.16	38.5	38.83	พอใช้	พอใช้	พอใช้
380	พุทธยาศรม	34.84	42.68	38.76	พอใช้	พอใช้	พอใช้
381	วัดบ้านโน	37.16	40.16	38.66	พอใช้	พอใช้	พอใช้
382	บ้านหนองเหียง	28.33	49	38.66	พอใช้	ดี	พอใช้
383	ศรีธรรมราชศึกษาสุราษฎร์ธานี	31.28	46.03	38.66	พอใช้	พอใช้	พอใช้
384	บ้านส่องเหนือ	30.8	46.4	38.6	พอใช้	พอใช้	พอใช้
385	บ้านดอนรูป	30.75	46.41	38.58	พอใช้	พอใช้	พอใช้
386	วัดหนองไทร	35	42	38.5	พอใช้	พอใช้	พอใช้
387	บ้านห้วยตาหมิง	31.4	45.5	38.45	พอใช้	พอใช้	พอใช้
388	วัดดอนพยอม	36.33	40.5	38.41	พอใช้	พอใช้	พอใช้
389	บ้านลานเซ้	32.66	44.16	38.41	พอใช้	พอใช้	พอใช้
390	บ้านไส้โน	38.85	37.78	38.32	พอใช้	พอใช้	พอใช้
391	บ้านเหมืองทวด	35.9	40.65	38.27	พอใช้	พอใช้	พอใช้
392	บ้านทุ่งโพธิ์	33	43.5	38.25	พอใช้	พอใช้	พอใช้
393	บ้านท่าเพชร	37.25	39.03	38.14	พอใช้	พอใช้	พอใช้
394	วัดอรัญคามวารี	36.36	39.86	38.11	พอใช้	พอใช้	พอใช้
395	เทศบาล 3 วัดสมุทธาราม	36.5	39.52	38.01	พอใช้	พอใช้	พอใช้
396	วัดท่าตลิ่งชัน	33.66	42.26	37.96	พอใช้	พอใช้	พอใช้
397	บ้านบางหิน	33.57	42.25	37.91	พอใช้	พอใช้	พอใช้
398	บ้านทรายแก้ว	30.38	45.26	37.82	พอใช้	พอใช้	พอใช้
399	บ้านใหม่สามัคคี	23.5	52	37.75	ปรับปรุง	ดี	พอใช้
400	วัดบางน้ำจืด	24	51.5	37.75	ปรับปรุง	ดี	พอใช้
401	บ้านห้วยชัน	30.75	44.75	37.75	พอใช้	พอใช้	พอใช้
402	บ้านใหญ่	34.73	40.7	37.71	พอใช้	พอใช้	พอใช้
403	อนุบาลชุลีกร	33.84	41.28	37.56	พอใช้	พอใช้	พอใช้
404	บ้านบางรักษ์	31.34	43.71	37.53	พอใช้	พอใช้	พอใช้
405	ชุมชนบ้านใต้	31.26	43.71	37.48	พอใช้	พอใช้	พอใช้
406	ตชด.บ้านกอเตย	30.91	44	37.45	พอใช้	พอใช้	พอใช้

ลำดับ	โรงเรียน	คะแนนร้อยละ			ระดับคุณภาพ		
		คณิตศาสตร์	ภาษาไทย	รวม 2 ด้าน	คณิตศาสตร์	ภาษาไทย	รวม 2 ด้าน
407	บ้านบ่อกรัง	33.86	40.98	37.42	พอใช้	พอใช้	พอใช้
408	วัดสว่างอารมณ์	31.68	42.93	37.31	พอใช้	พอใช้	พอใช้
409	บ้านอุ้มตะเกา	38.27	36.36	37.31	พอใช้	พอใช้	พอใช้
410	อบจ.สภ. ๓ (บ้านนา)	30.84	43.75	37.3	พอใช้	พอใช้	พอใช้
411	เทศบาล 4 วัดโพธารวาส	32.37	42.11	37.24	พอใช้	พอใช้	พอใช้
412	บ้านบางหอย	25.21	49.21	37.21	ปรับปรุง	ดี	พอใช้
413	บ้านกอบแกบ	31.28	42.85	37.07	พอใช้	พอใช้	พอใช้
414	บ้านเขานาโน	31.32	42.5	36.91	พอใช้	พอใช้	พอใช้
415	วัดอัมพาราม	33.25	40.56	36.9	พอใช้	พอใช้	พอใช้
416	บ้านไสขาม	32.25	41.5	36.87	พอใช้	พอใช้	พอใช้
417	บ้านปลายน้ำ	32.52	41	36.76	พอใช้	พอใช้	พอใช้
418	บ้านตาขุน	29.31	44.21	36.76	พอใช้	พอใช้	พอใช้
419	วัดพุทธ	32.6	40.8	36.7	พอใช้	พอใช้	พอใช้
420	บ้านไสดง	32.21	41.17	36.69	พอใช้	พอใช้	พอใช้
421	บ้านท่าม่วง	32.65	40.65	36.65	พอใช้	พอใช้	พอใช้
422	บ้านโนไร่	30.2	43.1	36.65	พอใช้	พอใช้	พอใช้
423	บ้านบางสาน	32.61	40.63	36.62	พอใช้	พอใช้	พอใช้
424	วัดชลคราม	32.75	40.43	36.59	พอใช้	พอใช้	พอใช้
425	บ้านบางประสามัคคี	31.2	41.9	36.55	พอใช้	พอใช้	พอใช้
426	บ้านพรุขง	29.53	43.56	36.55	พอใช้	พอใช้	พอใช้
427	ควนสุบรรณ	26.57	46.42	36.5	ปรับปรุง	พอใช้	พอใช้
428	วัดนทีคมเขต	35.8	37.1	36.45	พอใช้	พอใช้	พอใช้
429	บ้านทับทอน	31.88	40.88	36.38	พอใช้	พอใช้	พอใช้
430	บ้านกำสนประชาสรรค์	31.55	41	36.27	พอใช้	พอใช้	พอใช้
431	บ้านต้นมะพร้าวมิตรภาพที่ 91	27.83	44.58	36.2	พอใช้	พอใช้	พอใช้
432	บ้านท่าไทร	27.91	44.37	36.14	พอใช้	พอใช้	พอใช้
433	บ้านดอนมะกอก	30.75	41.45	36.1	พอใช้	พอใช้	พอใช้
434	บ้านบนไร่	36.56	35.56	36.06	พอใช้	พอใช้	พอใช้
435	บ้านศิลางาม	36.25	35.83	36.04	พอใช้	พอใช้	พอใช้
436	บ้านหน้าค่าย	32	40.07	36.03	พอใช้	พอใช้	พอใช้
437	วัดควนท่าแร่	30.84	41.15	36	พอใช้	พอใช้	พอใช้
438	บ้านคีรีรอบ	36.44	35.5	35.97	พอใช้	พอใช้	พอใช้
439	บ้านบางสำโรง	29.52	42.43	35.97	พอใช้	พอใช้	พอใช้
440	บ้านท่าหนึงวิภา	32.85	39.02	35.93	พอใช้	พอใช้	พอใช้

ลำดับ	โรงเรียน	คะแนนร้อยละ			ระดับคุณภาพ		
		คณิตศาสตร์	ภาษาไทย	รวม 2 ด้าน	คณิตศาสตร์	ภาษาไทย	รวม 2 ด้าน
441	วัดเพ็งประดิษฐาราม	30.22	41.58	35.9	พอใช้	พอใช้	พอใช้
442	บ้านปากน้ำท่ากระจาย	33	38.75	35.87	พอใช้	พอใช้	พอใช้
443	บ้านคลองสงค์	31.55	40.07	35.81	พอใช้	พอใช้	พอใช้
444	เทศบาลเมืองดอนสัก 1 ฯ	30.28	41.07	35.67	พอใช้	พอใช้	พอใช้
445	บ้านทับใหม่	32.15	39.03	35.59	พอใช้	พอใช้	พอใช้
446	บ้านพัฒนา 2	26.85	44.25	35.55	ปรับปรุง	พอใช้	พอใช้
447	วัดเขาพระนิม	30.17	40.58	35.38	พอใช้	พอใช้	พอใช้
448	บ้านบางใหญ่	28	42.5	35.25	พอใช้	พอใช้	พอใช้
449	บ้านดอนหลวง	34.5	35.87	35.18	พอใช้	พอใช้	พอใช้
450	บ้านในปราบราษฎร์ประสงค์	34.75	35	34.87	พอใช้	พอใช้	พอใช้
451	บ้านวังใหญ่	30.5	39.25	34.87	พอใช้	พอใช้	พอใช้
452	บ้านสันติสุข	32.07	37.64	34.85	พอใช้	พอใช้	พอใช้
453	อบจ.สฎ. ๒ (บ้านดอนเกลี้ยง)	27.76	41.89	34.82	พอใช้	พอใช้	พอใช้
454	บ้านคอกช้าง	34.04	35.52	34.78	พอใช้	พอใช้	พอใช้
455	วัดนทีพัฒนาราม	31	38.5	34.75	พอใช้	พอใช้	พอใช้
456	บ้านไทรงาม	24.5	44.83	34.66	ปรับปรุง	พอใช้	พอใช้
457	วัดควนศรี	31.6	37.7	34.65	พอใช้	พอใช้	พอใช้
458	เทศบาล 4 วัดศิรีมาส	26.69	42.38	34.53	ปรับปรุง	พอใช้	พอใช้
459	บ้านโตนยาง	35.77	33.05	34.41	พอใช้	พอใช้	พอใช้
460	บ้านดอนสุวรรณ	31.22	37.56	34.39	พอใช้	พอใช้	พอใช้
461	บ้านย่านยาว	22.66	46	34.33	ปรับปรุง	พอใช้	พอใช้
462	วัดบางใบไม้	29.58	39.06	34.32	พอใช้	พอใช้	พอใช้
463	บ้านหาดรีน	29.6	38.7	34.15	พอใช้	พอใช้	พอใช้
464	บ้านเขาปูน	25.57	42.47	34.02	ปรับปรุง	พอใช้	พอใช้
465	บ้านคลองโร	33.92	34.1	34.01	พอใช้	พอใช้	พอใช้
466	บ้านหน้าเขาไต้ร่มเย็น 1	25.36	42.59	33.97	ปรับปรุง	พอใช้	พอใช้
467	บ้านหนองปรือ	28.33	39.43	33.88	พอใช้	พอใช้	พอใช้
468	บ้านห้วยมะนาว	26.92	40.51	33.72	ปรับปรุง	พอใช้	พอใช้
469	วัดกาฬสินธุ์	31.06	36.2	33.63	พอใช้	พอใช้	พอใช้
470	บ้านหญ้าปล้อง	30.44	36.55	33.5	พอใช้	พอใช้	พอใช้
471	วัดคุณาราม	28.5	38.25	33.37	พอใช้	พอใช้	พอใช้
472	บ้านโพหวาย	27.75	38.77	33.26	พอใช้	พอใช้	พอใช้
473	บ้านเขาพระอินทร์	29.8	36	32.9	พอใช้	พอใช้	พอใช้
474	บ้านคลองหาเหนือ	24.33	41	32.66	ปรับปรุง	พอใช้	พอใช้

ลำดับ	โรงเรียน	คะแนนร้อยละ			ระดับคุณภาพ		
		คณิตศาสตร์	ภาษาไทย	รวม 2 ด้าน	คณิตศาสตร์	ภาษาไทย	รวม 2 ด้าน
475	เทศบาล 1 วัดละไม	27.02	38.27	32.64	พอใช้	พอใช้	พอใช้
476	วัดน้ำพุ	22.87	42.18	32.53	ปรับปรุง	พอใช้	พอใช้
477	บ้านถ้ำผึ้ง	28.57	36.42	32.5	พอใช้	พอใช้	พอใช้
478	เทศบาล 5 วสุนธราภิวัฒก์	25.73	39.13	32.43	ปรับปรุง	พอใช้	พอใช้
479	บ้านท่าใหม่	27.08	37.62	32.35	พอใช้	พอใช้	พอใช้
480	วัดศิรีวง	29.26	35.16	32.21	พอใช้	พอใช้	พอใช้
481	วัดจันทร์ประดิษฐาราม	28.46	35.88	32.17	พอใช้	พอใช้	พอใช้
482	วัดกลางใหม่	27.66	36.66	32.16	พอใช้	พอใช้	พอใช้
483	บ้านห้วยใหญ่	20	44.25	32.12	ปรับปรุง	พอใช้	พอใช้
484	วัดแหลมทอง	32.5	31.5	32	พอใช้	พอใช้	พอใช้
485	บ้านนา	29	35	32	พอใช้	พอใช้	พอใช้
486	องค์การอุตสาหกรรมป่าไม้ 9	29.5	34.47	31.98	พอใช้	พอใช้	พอใช้
487	บ้านคลองรอก	29.11	34.77	31.94	พอใช้	พอใช้	พอใช้
488	วัดแหลมไผ่	27.33	36.4	31.86	พอใช้	พอใช้	พอใช้
489	จิตประชาราษฎร์	27.29	36.33	31.81	พอใช้	พอใช้	พอใช้
490	เทศบาล 2 บ้านบางชุมไธ	31	32.5	31.75	พอใช้	พอใช้	พอใช้
491	วัดพ่วง	28	35.3	31.65	พอใช้	พอใช้	พอใช้
492	บ้านเขี้ยวเฟือง	26.5	36.75	31.62	ปรับปรุง	พอใช้	พอใช้
493	วัดห้วยกรวด	25.41	37.82	31.61	ปรับปรุง	พอใช้	พอใช้
494	บ้านยูงงาม	32.33	30.83	31.58	พอใช้	พอใช้	พอใช้
495	เทศบาล ๑ (บ้านสะพานกฐิน)	25.44	37.66	31.55	ปรับปรุง	พอใช้	พอใช้
496	บ้านแม่โมกข์	26.54	36.22	31.38	ปรับปรุง	พอใช้	พอใช้
497	บ้านทุ่งโนนไไร่	22.5	39.75	31.12	ปรับปรุง	พอใช้	พอใช้
498	บ้านควนรา	21.2	40.7	30.95	ปรับปรุง	พอใช้	พอใช้
499	บ้านทุ่งนางเขา	26.33	35.33	30.83	ปรับปรุง	พอใช้	พอใช้
500	บ้านคลองสุข	26.33	35.16	30.75	ปรับปรุง	พอใช้	พอใช้
501	วัดท่าทอง	24.63	35.04	29.84	ปรับปรุง	พอใช้	พอใช้
502	เทศบาล 2 (บ้านอู่มาด)	20.86	37.9	29.38	ปรับปรุง	พอใช้	พอใช้
503	วัดนาคาวาส	24.16	34.33	29.25	ปรับปรุง	พอใช้	พอใช้
504	บ้านวังทองสามัคคี	25	33.25	29.12	ปรับปรุง	พอใช้	พอใช้
505	บ้านขุนราษฎร์	25.33	32.66	29	ปรับปรุง	พอใช้	พอใช้
506	สุธรรมเจริญมิตรภาพที่ 130	23.5	33.53	28.51	ปรับปรุง	พอใช้	พอใช้
507	บ้านควนราชา	19.83	37.16	28.5	ปรับปรุง	พอใช้	พอใช้
508	ศึกษาสงเคราะห์สุราษฎร์ธานี	24.24	32.34	28.29	ปรับปรุง	พอใช้	ปรับปรุง

ลำดับ	โรงเรียน	คะแนนร้อยละ			ระดับคุณภาพ		
		คณิตศาสตร์	ภาษาไทย	รวม 2 ด้าน	คณิตศาสตร์	ภาษาไทย	รวม 2 ด้าน
509	ศึกษาประชาคม	25.33	31	28.16	ปรับปรุง	พอใช้	ปรับปรุง
510	บ้านมะม่วงหวาน	22.2	33.5	27.85	ปรับปรุง	พอใช้	ปรับปรุง
511	วัดราษฎร์บำรุง	23	32.25	27.62	ปรับปรุง	พอใช้	ปรับปรุง
512	บ้านสหกรณ์	25.85	29.14	27.5	ปรับปรุง	ปรับปรุง	ปรับปรุง
513	วัดสุ่มังคลาราม	24.66	30.16	27.41	ปรับปรุง	พอใช้	ปรับปรุง
514	เทศบาล 1 (ห้วยมุด)	26	28.12	27.06	ปรับปรุง	ปรับปรุง	ปรับปรุง
515	บ้านราษฎร์ประดิษฐ์	28.6	25	26.8	พอใช้	ปรับปรุง	ปรับปรุง
516	บ้านยูงงาม	23	29.25	26.12	ปรับปรุง	ปรับปรุง	ปรับปรุง
517	บ้านนาชุมเห็ด	25	25.6	25.3	ปรับปรุง	ปรับปรุง	ปรับปรุง
518	บ้านห้วยเสียด	15.6	33.1	24.35	ปรับปรุง	พอใช้	ปรับปรุง
519	บ้านกลาง	18	21.5	19.75	ปรับปรุง	ปรับปรุง	ปรับปรุง
520	นิคมสร้างตนเองพระราชประสงค์ 1	21	18	19.5	ปรับปรุง	ปรับปรุง	ปรับปรุง
521	วัดชัยธาราวาส	4	12	8	ปรับปรุง	ปรับปรุง	ปรับปรุง
522	บ้านหนองเปล	0	0	0	-	-	-
523	สอนคนตาบอดภาคใต้ สฎ.	0	0	0	-	-	-
คะแนนเฉลี่ย		40.94	49.28	45.11	พอใช้	พอใช้	พอใช้
คะแนนเฉลี่ยระดับประเทศ		40.47	47.46	43.97	พอใช้	พอใช้	พอใช้

จากตารางที่ 14 พบว่า คะแนนเฉลี่ยร้อยละผลการประเมินคุณภาพผู้เรียน (NT) ชั้นประถมศึกษาปีที่ 3 ปีการศึกษา 2563 ระดับศึกษาธิการจังหวัด จำแนกรายโรงเรียน มีคะแนนเฉลี่ยรวม 2 ด้าน คิดเป็นร้อยละ 45.11 อยู่ในระดับดี เมื่อพิจารณาเป็นรายด้าน พบว่า ด้านคณิตศาสตร์ มีคะแนนเฉลี่ย คิดเป็นร้อยละ 40.94 อยู่ในระดับพอใช้ ด้านภาษาไทย มีคะแนนเฉลี่ย คิดเป็นร้อยละ 49.28 อยู่ในระดับพอใช้ โดยโรงเรียนที่มีคะแนนเฉลี่ยร้อยละสูงสุด รวม 2 ด้าน ได้แก่ โรงเรียนบ้านซอย 10 โรงเรียนบ้านเมรัย และโรงเรียนบ้านควนพัฒนาประชาสรรค์

ภาคผนวก ข

จำนวนร้อยละของโรงเรียนในจังหวัดสุราษฎร์ธานี
ที่มีคะแนนเฉลี่ยร้อยละของผลการประเมินคุณภาพผู้เรียน (NT)
ชั้นประถมศึกษาปีที่ 3 ปีการศึกษา 2563 เทียบกับระดับประเทศ

ตารางที่ 23 จำนวนร้อยละของโรงเรียนในจังหวัดสุราษฎร์ธานี ที่มีคะแนนเฉลี่ยร้อยละของผลการประเมินคุณภาพผู้เรียน (NT) ชั้นประถมศึกษาปีที่ 3 ปีการศึกษา 2563 เทียบกับระดับประเทศ

ลำดับ	คะแนนร้อยละเทียบกับระดับประเทศ						
	โรงเรียน	คณิตศาสตร์	สรุป	ภาษาไทย	สรุป	รวม 2 ด้าน	สรุป
1	บ้านซอย 10	84	สูงกว่า	79.5	สูงกว่า	81.75	สูงกว่า
2	บ้านเมรัย	68.4	สูงกว่า	80.9	สูงกว่า	74.65	สูงกว่า
3	บ้านควนพัฒนาประชาสรรค์	70.09	สูงกว่า	76.15	สูงกว่า	73.12	สูงกว่า
4	บ้านเกาะนกเกาะ	58	สูงกว่า	88	สูงกว่า	73	สูงกว่า
5	อู่รัก 2 ภาษา	69.58	สูงกว่า	69.48	สูงกว่า	69.53	สูงกว่า
6	บ้านห้วยไผ่	70	สูงกว่า	68.5	สูงกว่า	69.25	สูงกว่า
7	บ้านทุ่งตำเสา	72.12	สูงกว่า	65.68	สูงกว่า	68.9	สูงกว่า
8	วัดถ้ำสิงขร	72.12	สูงกว่า	63.31	สูงกว่า	67.71	สูงกว่า
9	วัดไทรโพธิ์งาม	69	สูงกว่า	65.8	สูงกว่า	67.4	สูงกว่า
10	บ้านศรีพนม	67.25	สูงกว่า	66.75	สูงกว่า	67	สูงกว่า
11	บ้านดินก้อง	64	สูงกว่า	68	สูงกว่า	66	สูงกว่า
12	วัดเวียงสระ	68.57	สูงกว่า	62.5	สูงกว่า	65.53	สูงกว่า
13	วัดโพธิ์น้อย	69.33	สูงกว่า	61.59	สูงกว่า	65.46	สูงกว่า
14	บ้านปลายคลอง	67.28	สูงกว่า	63.32	สูงกว่า	65.3	สูงกว่า
15	วัดสิงขร	62.63	สูงกว่า	65.31	สูงกว่า	63.97	สูงกว่า
16	บ้านบางหยด	59.5	สูงกว่า	68.25	สูงกว่า	63.87	สูงกว่า
17	บ้านหมาก	67.71	สูงกว่า	59.28	สูงกว่า	63.5	สูงกว่า
18	บ้านไสขรบ	67.55	สูงกว่า	59.38	สูงกว่า	63.47	สูงกว่า
19	บ้านไทรงาม	63.37	สูงกว่า	63.43	สูงกว่า	63.4	สูงกว่า
20	วัดบุญชริการาม	58.36	สูงกว่า	66.86	สูงกว่า	62.61	สูงกว่า
21	อนุบาลหนูน้อย	63.05	สูงกว่า	61.8	สูงกว่า	62.42	สูงกว่า
22	บ้านป่อพระ	57.11	สูงกว่า	67.05	สูงกว่า	62.08	สูงกว่า
23	วัดอุทยาราม	64.75	สูงกว่า	59.37	สูงกว่า	62.06	สูงกว่า
24	วัดโกศาวาส	57.88	สูงกว่า	66.11	สูงกว่า	62	สูงกว่า
25	วัดอัมพาวาส	59.83	สูงกว่า	63.66	สูงกว่า	61.75	สูงกว่า
26	บ้านยวนปลา	56.83	สูงกว่า	65.83	สูงกว่า	61.33	สูงกว่า
27	บ้านควนยูง	62.22	สูงกว่า	60.32	สูงกว่า	61.27	สูงกว่า
28	ปัญญาประชาอุทิศ	59.62	สูงกว่า	62.78	สูงกว่า	61.2	สูงกว่า
29	บ้านทรายทอง	62.33	สูงกว่า	59.88	สูงกว่า	61.11	สูงกว่า
30	สารภีอุทิศ	57.8	สูงกว่า	63.1	สูงกว่า	60.45	สูงกว่า
31	บ้านควนคีรีวงศ์	68.7	สูงกว่า	51.9	สูงกว่า	60.3	สูงกว่า
32	วัดเดิมเจ้า	50	สูงกว่า	70.25	สูงกว่า	60.12	สูงกว่า

ลำดับ	คะแนนร้อยละเทียบกับระดับประเทศ						
	โรงเรียน	คณิตศาสตร์	สรุป	ภาษาไทย	สรุป	รวม 2 ด้าน	สรุป
33	บ้านคลองราง	62.26	สูงกว่า	57.9	สูงกว่า	60.08	สูงกว่า
34	บ้านควนสุวรรณ	59.2	สูงกว่า	60.8	สูงกว่า	60	สูงกว่า
35	บ้านควนสูง	54.14	สูงกว่า	65.59	สูงกว่า	59.87	สูงกว่า
36	อนุบาลดวงใจแม่	56.13	สูงกว่า	63.55	สูงกว่า	59.84	สูงกว่า
37	บ้านคลองพังกลาง	57.65	สูงกว่า	61.23	สูงกว่า	59.44	สูงกว่า
38	วัดโพธาราม(โพธิพิทยากร)	56.66	สูงกว่า	62.16	สูงกว่า	59.41	สูงกว่า
39	วัดสันติวาราราม	55.87	สูงกว่า	62.12	สูงกว่า	59	สูงกว่า
40	วัดอินทการาม	56.93	สูงกว่า	60.83	สูงกว่า	58.88	สูงกว่า
41	บ้านดอนเสาธง	61.8	สูงกว่า	55.9	สูงกว่า	58.85	สูงกว่า
42	บ้านสุขน	56.14	สูงกว่า	61.07	สูงกว่า	58.6	สูงกว่า
43	บ้านบางดี	57.8	สูงกว่า	59.3	สูงกว่า	58.55	สูงกว่า
44	บ้านบางปาน	50.78	สูงกว่า	66.14	สูงกว่า	58.46	สูงกว่า
45	บ้านหน้าซึ้ง	63	สูงกว่า	53.8	สูงกว่า	58.4	สูงกว่า
46	บ้านควนปราง	55.3	สูงกว่า	61.25	สูงกว่า	58.27	สูงกว่า
47	วัดบางปอ	50.33	สูงกว่า	66	สูงกว่า	58.16	สูงกว่า
48	บ้านจำปาทอง	64.5	สูงกว่า	51.37	สูงกว่า	57.93	สูงกว่า
49	วัดวิโรจนาราม	53.52	สูงกว่า	61.79	สูงกว่า	57.66	สูงกว่า
50	บ้านควนยอ	61.5	สูงกว่า	53.78	สูงกว่า	57.64	สูงกว่า
51	บ้านปลายศอก	56.9	สูงกว่า	58	สูงกว่า	57.45	สูงกว่า
52	วัดสองแพรก	59.35	สูงกว่า	55.17	สูงกว่า	57.26	สูงกว่า
53	บ้านห้วยทรายทอง	51.57	สูงกว่า	62.85	สูงกว่า	57.21	สูงกว่า
54	ชุมชนวัดจันทาราม	51.91	สูงกว่า	62.4	สูงกว่า	57.15	สูงกว่า
55	บ้านมะม่วงงาม	45	สูงกว่า	69.12	สูงกว่า	57.06	สูงกว่า
56	วัดบางกำยาน	58.83	สูงกว่า	55.25	สูงกว่า	57.04	สูงกว่า
57	บ้านหัวหมากบน	53.73	สูงกว่า	60.1	สูงกว่า	56.91	สูงกว่า
58	วัดวิเวการาม	53.8	สูงกว่า	60	สูงกว่า	56.9	สูงกว่า
59	บ้านห้วยแห้ง	53.6	สูงกว่า	59.4	สูงกว่า	56.5	สูงกว่า
60	ประถมพุทธนิคม	56.21	สูงกว่า	56.71	สูงกว่า	56.46	สูงกว่า
61	บ้านเบญจา	54.87	สูงกว่า	57.43	สูงกว่า	56.15	สูงกว่า
62	บ้านไสดง	57.87	สูงกว่า	53.87	สูงกว่า	55.87	สูงกว่า
63	บ้านยูงทอง	52	สูงกว่า	59.33	สูงกว่า	55.66	สูงกว่า
64	วัดโสภณประชาราม	55	สูงกว่า	56.25	สูงกว่า	55.62	สูงกว่า
65	บ้านนาแค	53.25	สูงกว่า	57.68	สูงกว่า	55.46	สูงกว่า
66	อนุบาลปิยะพัฒน์	52.35	สูงกว่า	58.48	สูงกว่า	55.41	สูงกว่า

ลำดับ	คะแนนร้อยละเทียบกับระดับประเทศ						
	โรงเรียน	คณิตศาสตร์	สรุป	ภาษาไทย	สรุป	รวม 2 ด้าน	สรุป
67	วัดชลธาร	49.83	สูงกว่า	60.75	สูงกว่า	55.29	สูงกว่า
68	บ้านหนองจอก	45.37	สูงกว่า	65.18	สูงกว่า	55.28	สูงกว่า
69	วัดถ้ำวาราม	53.75	สูงกว่า	56.42	สูงกว่า	55.08	สูงกว่า
70	บ้านทุ่งพลับ	49.5	สูงกว่า	60.5	สูงกว่า	55	สูงกว่า
71	บ้านดอนงาม	47.37	สูงกว่า	62.56	สูงกว่า	54.96	สูงกว่า
72	บ้านควนนิยม	51.33	สูงกว่า	58.26	สูงกว่า	54.8	สูงกว่า
73	วัดนันทาราม	53.69	สูงกว่า	55.57	สูงกว่า	54.63	สูงกว่า
74	บ้านท่าโพธิ์	57.25	สูงกว่า	52	สูงกว่า	54.62	สูงกว่า
75	บ้านสามสัก (ถาวรราษฎร์บำรุง)	54.23	สูงกว่า	54.96	สูงกว่า	54.59	สูงกว่า
76	วัดนิลาราม	50.72	สูงกว่า	58.22	สูงกว่า	54.47	สูงกว่า
77	วัดพระบรมธาตุไชยา	50.58	สูงกว่า	58.35	สูงกว่า	54.47	สูงกว่า
78	วัดอินทรวาส	52.22	สูงกว่า	56.64	สูงกว่า	54.43	สูงกว่า
79	วัดน้ำรอบ	46.28	สูงกว่า	62.07	สูงกว่า	54.17	สูงกว่า
80	วัดราษฎร์าราม	53.57	สูงกว่า	54.53	สูงกว่า	54.05	สูงกว่า
81	มหาราช ๒	40.57	สูงกว่า	67.5	สูงกว่า	54.03	สูงกว่า
82	เพชรผดุงเวียงไชย	50.74	สูงกว่า	57.06	สูงกว่า	53.9	สูงกว่า
83	บ้านบางขนุน	48.07	สูงกว่า	59.53	สูงกว่า	53.8	สูงกว่า
84	วัดน้ำหัก	59.21	สูงกว่า	48.1	สูงกว่า	53.65	สูงกว่า
85	วัดศรีสุวรรณ	50.65	สูงกว่า	56.64	สูงกว่า	53.65	สูงกว่า
86	บ้านไทรห้อง	47.88	สูงกว่า	59.38	สูงกว่า	53.63	สูงกว่า
87	ทม.ท่าข้าม 2	51.51	สูงกว่า	55.34	สูงกว่า	53.43	สูงกว่า
88	วัดคลองตาล	53.83	สูงกว่า	52.75	สูงกว่า	53.29	สูงกว่า
89	บ้านวังปลาย	50.4	สูงกว่า	56.1	สูงกว่า	53.25	สูงกว่า
90	บ้านแสนสุข	40.28	ต่ำกว่า	66.14	สูงกว่า	53.21	สูงกว่า
91	บ้านพัฒนา	50.41	สูงกว่า	55.75	สูงกว่า	53.08	สูงกว่า
92	บ้านห้วยมุด	50.8	สูงกว่า	55.2	สูงกว่า	53	สูงกว่า
93	จอย	50.05	สูงกว่า	55.04	สูงกว่า	52.54	สูงกว่า
94	วัดเขานางเภา	55.5	สูงกว่า	49.5	สูงกว่า	52.5	สูงกว่า
95	บ้านแหลมหอย	57.7	สูงกว่า	47.31	ต่ำกว่า	52.5	สูงกว่า
96	บ้านไร่ยาว	44.91	สูงกว่า	59.75	สูงกว่า	52.33	สูงกว่า
97	บ้านห้วยตอ	49.66	สูงกว่า	55	สูงกว่า	52.33	สูงกว่า
98	บ้านควนสระ	57.43	สูงกว่า	46.91	ต่ำกว่า	52.17	สูงกว่า
99	วัดรัตนาราม(ธรรมรักจิตประชานุกูล)	48.67	สูงกว่า	55.58	สูงกว่า	52.13	สูงกว่า
100	ตลาดหนองหวาย	48.42	สูงกว่า	55.57	สูงกว่า	52	สูงกว่า

ลำดับ	คะแนนร้อยละเทียบกับระดับประเทศ						
	โรงเรียน	คณิตศาสตร์	สรุป	ภาษาไทย	สรุป	รวม 2 ด้าน	สรุป
101	บ้านเขาเทพพิทักษ์	43.3	สูงกว่า	60.65	สูงกว่า	51.98	สูงกว่า
102	บ้านท่าไคร	44	สูงกว่า	59.87	สูงกว่า	51.93	สูงกว่า
103	ชุมชนวัดวิสุทธีชลาธาราม	56.54	สูงกว่า	47.31	ต่ำกว่า	51.93	สูงกว่า
104	ตวงวิชัยพัฒนา	47.64	สูงกว่า	56.07	สูงกว่า	51.85	สูงกว่า
105	วัดคีรีวงการาม	48.42	สูงกว่า	55.21	สูงกว่า	51.82	สูงกว่า
106	วัดเขาพนมแบก	43	สูงกว่า	60.62	สูงกว่า	51.81	สูงกว่า
107	อนุบาลนพร	51.37	สูงกว่า	52.26	สูงกว่า	51.81	สูงกว่า
108	ธิดาแม่พระ	47.78	สูงกว่า	55.23	สูงกว่า	51.51	สูงกว่า
109	บ้านควนใหม่	53.37	สูงกว่า	49.62	สูงกว่า	51.5	สูงกว่า
110	บ้านหินदान	46.71	สูงกว่า	56.07	สูงกว่า	51.39	สูงกว่า
111	บ้านคชาธาร	45.33	สูงกว่า	57	สูงกว่า	51.16	สูงกว่า
112	บ้านเขี้ยวขวาน	49.22	สูงกว่า	52.94	สูงกว่า	51.08	สูงกว่า
113	บ้านนาควน	49.9	สูงกว่า	52.13	สูงกว่า	51.02	สูงกว่า
114	วัดเกษมบำรุง	48.71	สูงกว่า	53.32	สูงกว่า	51.01	สูงกว่า
115	วัดประสพ	45.87	สูงกว่า	55.87	สูงกว่า	50.87	สูงกว่า
116	บ้านเขาน้อย	51.3	สูงกว่า	50.25	สูงกว่า	50.77	สูงกว่า
117	อนุบาลบัณฑิต	54.21	สูงกว่า	47.32	ต่ำกว่า	50.76	สูงกว่า
118	บ้านเขาตอก	45.5	สูงกว่า	55.75	สูงกว่า	50.62	สูงกว่า
119	สมบุญรณประชาสรรค์	54	สูงกว่า	47.1	ต่ำกว่า	50.55	สูงกว่า
120	บ้านท่าเนียบ	47.07	สูงกว่า	53.32	สูงกว่า	50.2	สูงกว่า
121	อนุบาลเพ็ชรจรัส	49.05	สูงกว่า	51.31	สูงกว่า	50.18	สูงกว่า
122	ธีราศรมพูนพิน	47.42	สูงกว่า	52.74	สูงกว่า	50.08	สูงกว่า
123	บ้านศรีปทุมวัลย์	40.83	สูงกว่า	59.02	สูงกว่า	49.93	สูงกว่า
124	วัดสังข์ประดิษฐ์	42.8	สูงกว่า	56.73	สูงกว่า	49.76	สูงกว่า
125	หมู่บ้านป่าไม้พระราชประสงค์ 1	44.75	สูงกว่า	54.75	สูงกว่า	49.75	สูงกว่า
126	อนุบาลพลษชาติ	47.94	สูงกว่า	51.53	สูงกว่า	49.74	สูงกว่า
127	เทพมิตรศึกษา	48.9	สูงกว่า	50.56	สูงกว่า	49.73	สูงกว่า
128	บ้านวังหิน	45.42	สูงกว่า	53.92	สูงกว่า	49.67	สูงกว่า
129	บ้านป่าตอง	44.61	สูงกว่า	54.61	สูงกว่า	49.61	สูงกว่า
130	บ้านทุ่งหญ้าแดง	50.81	สูงกว่า	48.36	สูงกว่า	49.59	สูงกว่า
131	บ้านควนเนียง	32.77	ต่ำกว่า	66.27	สูงกว่า	49.52	สูงกว่า
132	ธีราศรมสุราษฎร์	45.8	สูงกว่า	53.23	สูงกว่า	49.52	สูงกว่า
133	บ้านทองนายปาน	45.62	สูงกว่า	53.18	สูงกว่า	49.4	สูงกว่า
134	บ้านคลองจัน	44.66	สูงกว่า	53.91	สูงกว่า	49.29	สูงกว่า

ลำดับ	คะแนนร้อยละเทียบกับระดับประเทศ						
	โรงเรียน	คณิตศาสตร์	สรุป	ภาษาไทย	สรุป	รวม 2 ด้าน	สรุป
135	มิตรประชาราษฎร์	47.33	สูงกว่า	51.16	สูงกว่า	49.25	สูงกว่า
136	บ้านทุ่งเสียน	36.33	ต่ำกว่า	62.12	สูงกว่า	49.22	สูงกว่า
137	บ้านท่าขนอน	46.68	สูงกว่า	51.73	สูงกว่า	49.21	สูงกว่า
138	บ้านย่านดินแดง	46.68	สูงกว่า	51.71	สูงกว่า	49.2	สูงกว่า
139	บ้านคลองสระ	47.42	สูงกว่า	50.89	สูงกว่า	49.16	สูงกว่า
140	บ้านพรหมรังสิต	48.22	สูงกว่า	50.11	สูงกว่า	49.16	สูงกว่า
141	วัดบางปลา	47	สูงกว่า	51.26	สูงกว่า	49.13	สูงกว่า
142	วัดสมัยสุวรรณ	44.04	สูงกว่า	54.19	สูงกว่า	49.12	สูงกว่า
143	วัดกาญจนาราม	46.53	สูงกว่า	51.62	สูงกว่า	49.08	สูงกว่า
144	วัดพนม	46.59	สูงกว่า	51.54	สูงกว่า	49.06	สูงกว่า
145	สารสาสน์วิเทศสุราษฎร์ธานี	46.37	สูงกว่า	51.76	สูงกว่า	49.06	สูงกว่า
146	บ้านศรีธนู	44	สูงกว่า	54	สูงกว่า	49	สูงกว่า
147	วัดแจ้ง	46.27	สูงกว่า	51.4	สูงกว่า	48.84	สูงกว่า
148	อนุบาลชนะพร	51.41	สูงกว่า	46.19	ต่ำกว่า	48.8	สูงกว่า
149	วัดขจรบำรุง	44.8	สูงกว่า	52.75	สูงกว่า	48.77	สูงกว่า
150	บ้านหนองเรียน	43.33	สูงกว่า	54.22	สูงกว่า	48.77	สูงกว่า
151	บ้านพรุยายชี	36.7	ต่ำกว่า	60.66	สูงกว่า	48.68	สูงกว่า
152	นิคมสร้างตนเอง	49.03	สูงกว่า	48.27	สูงกว่า	48.65	สูงกว่า
153	ตรุไฉนทัยพูนพิน	43.08	สูงกว่า	54.03	สูงกว่า	48.55	สูงกว่า
154	บ้านห้วยพูน	38	ต่ำกว่า	59	สูงกว่า	48.5	สูงกว่า
155	บ้านควนมหาชัย	41.25	สูงกว่า	55.75	สูงกว่า	48.5	สูงกว่า
156	บ้านช่องไม้งาม	45.71	สูงกว่า	51.14	สูงกว่า	48.42	สูงกว่า
157	บ้านเขารักษ์	44.9	สูงกว่า	51.85	สูงกว่า	48.37	สูงกว่า
158	บ้านหัวสะพานมิตรภาพที่ 217	43.8	สูงกว่า	52.62	สูงกว่า	48.21	สูงกว่า
159	วัดชยาราม	47.01	สูงกว่า	49.36	สูงกว่า	48.18	สูงกว่า
160	บ้านตะเคียนทอง	45	สูงกว่า	51.33	สูงกว่า	48.16	สูงกว่า
161	วัดวิชิตธาราราม	42.38	สูงกว่า	53.84	สูงกว่า	48.11	สูงกว่า
162	มานิตานุเคราะห์	42.96	สูงกว่า	53.26	สูงกว่า	48.11	สูงกว่า
163	วัดวชิรประดิษฐ์	44.9	สูงกว่า	51.09	สูงกว่า	48	สูงกว่า
164	วัดบ้านส้อง	44.81	สูงกว่า	51.06	สูงกว่า	47.94	สูงกว่า
165	บ้านควนกองเมือง	38.75	ต่ำกว่า	57.12	สูงกว่า	47.93	สูงกว่า
166	บ้านคลองไทร	34.47	ต่ำกว่า	61.39	สูงกว่า	47.93	สูงกว่า
167	บ้านบางรูป	42.52	สูงกว่า	53.19	สูงกว่า	47.85	สูงกว่า
168	ประสงค์วิทยานุสรณ์ ฯ	42.2	สูงกว่า	53.35	สูงกว่า	47.77	สูงกว่า

ลำดับ	คะแนนร้อยละเทียบกับระดับประเทศ						
	โรงเรียน	คณิตศาสตร์	สรุป	ภาษาไทย	สรุป	รวม 2 ด้าน	สรุป
169	อุดมมิตรพัฒนา	42.66	สูงกว่า	52.83	สูงกว่า	47.75	สูงกว่า
170	บ้านบางใหญ่สินปุน	38.16	ต่ำกว่า	57.29	สูงกว่า	47.72	สูงกว่า
171	สามัคคีอนุสรณ์	43.9	สูงกว่า	51.42	สูงกว่า	47.66	สูงกว่า
172	บ้านปากท่าเวียง	40.77	สูงกว่า	54.27	สูงกว่า	47.52	สูงกว่า
173	ชุมชนบ้านช่องม้าเหล็ก	43.34	สูงกว่า	51.56	สูงกว่า	47.45	สูงกว่า
174	ไอลูน	45.71	สูงกว่า	49.1	สูงกว่า	47.41	สูงกว่า
175	วัดบางสวรรค์	39.02	ต่ำกว่า	55.76	สูงกว่า	47.39	สูงกว่า
176	บ้านวังผักแว่น	44	สูงกว่า	50.78	สูงกว่า	47.39	สูงกว่า
177	เทศบาลตำบลเกาะพะงัน	43.21	สูงกว่า	51.47	สูงกว่า	47.34	สูงกว่า
178	อนุบาลสุราษฎร์ธานี	46.4	สูงกว่า	48.25	สูงกว่า	47.33	สูงกว่า
179	ชุมชนวัดสุนทรนิवास	45.06	สูงกว่า	49.6	สูงกว่า	47.33	สูงกว่า
180	มหาราชบ้านแสงอรุณ	43.04	สูงกว่า	51.56	สูงกว่า	47.3	สูงกว่า
181	บ้านโกลกหล้า	50.33	สูงกว่า	44.11	ต่ำกว่า	47.22	สูงกว่า
182	บ้านประตูปลิท	43.05	สูงกว่า	51.36	สูงกว่า	47.2	สูงกว่า
183	ปัญญาทิพย์	42.5	สูงกว่า	51.89	สูงกว่า	47.19	สูงกว่า
184	บ้านปากสาย	39.8	ต่ำกว่า	54.55	สูงกว่า	47.17	สูงกว่า
185	บ้านท่าแซะ	43.79	สูงกว่า	50.41	สูงกว่า	47.1	สูงกว่า
186	สหกรณ์นิคม	38.53	ต่ำกว่า	55.67	สูงกว่า	47.1	สูงกว่า
187	บ้านบางใหญ่	38.91	ต่ำกว่า	55.16	สูงกว่า	47.04	สูงกว่า
188	บ้านปากโดน	46.66	สูงกว่า	47.33	ต่ำกว่า	47	สูงกว่า
189	ยูวศึกษา	39.83	ต่ำกว่า	54	สูงกว่า	46.91	สูงกว่า
190	บ้านกลาง	43.35	สูงกว่า	50.45	สูงกว่า	46.9	สูงกว่า
191	บ้านม่วงลิบ	38.84	ต่ำกว่า	54.73	สูงกว่า	46.78	สูงกว่า
192	บ้านเขานิพันธ์	35.75	ต่ำกว่า	57.75	สูงกว่า	46.75	สูงกว่า
193	วัดประเดิม	34.4	ต่ำกว่า	58.96	สูงกว่า	46.68	สูงกว่า
194	บ้านหน้าเขา	44.82	สูงกว่า	48.52	สูงกว่า	46.67	สูงกว่า
195	วัดปากคู	38.66	ต่ำกว่า	54.66	สูงกว่า	46.66	สูงกว่า
196	บ้านอ่างทอง	35	ต่ำกว่า	58.25	สูงกว่า	46.62	สูงกว่า
197	วัดบางพา	43.62	สูงกว่า	49.25	สูงกว่า	46.43	สูงกว่า
198	วมินทร์วิทยา(ฮั่วเหมิง)	38.41	ต่ำกว่า	54.41	สูงกว่า	46.41	สูงกว่า
199	บ้านโคกมะม่วง	36.63	ต่ำกว่า	56.15	สูงกว่า	46.39	สูงกว่า
200	อนุบาลวัดเขาสวรรณประดิษฐ์	40.72	สูงกว่า	51.97	สูงกว่า	46.35	สูงกว่า
201	วัดประตู่ใหญ่	41.61	สูงกว่า	50.94	สูงกว่า	46.27	สูงกว่า
202	บ้านคลองคราม	42.05	สูงกว่า	50.3	สูงกว่า	46.17	สูงกว่า

ลำดับ	คะแนนร้อยละเทียบกับระดับประเทศ						
	โรงเรียน	คณิตศาสตร์	สรุป	ภาษาไทย	สรุป	รวม 2 ด้าน	สรุป
203	วัดธารน้ำไหล (แคล้วประชานันท์)	38.75	ต่ำกว่า	53.54	สูงกว่า	46.14	สูงกว่า
204	วัดธัญญาราม	38.56	ต่ำกว่า	53.71	สูงกว่า	46.14	สูงกว่า
205	บ้านวังหวาย	42.75	สูงกว่า	49.5	สูงกว่า	46.12	สูงกว่า
206	บ้านไสต่อ	40.55	สูงกว่า	51.64	สูงกว่า	46.1	สูงกว่า
207	บ้านปลายคลอง	42	สูงกว่า	50.12	สูงกว่า	46.06	สูงกว่า
208	วัดกตตาก	45.68	สูงกว่า	46.42	ต่ำกว่า	46.05	สูงกว่า
209	บ้านน้ำฉา	42.8	สูงกว่า	49.3	สูงกว่า	46.05	สูงกว่า
210	บ้านธารอารี	49.5	สูงกว่า	42.56	ต่ำกว่า	46.03	สูงกว่า
211	บ้านเกาะเต่า	46.6	สูงกว่า	45.35	ต่ำกว่า	45.98	สูงกว่า
212	อุ่มรักเกาะสมุย	42	สูงกว่า	49.96	สูงกว่า	45.98	สูงกว่า
213	วัดคลองฉนวน	37.4	ต่ำกว่า	54.5	สูงกว่า	45.95	สูงกว่า
214	วัดทุ่งเขียด	38.26	ต่ำกว่า	53.6	สูงกว่า	45.93	สูงกว่า
215	บ้านส้อง	43.58	สูงกว่า	48.04	สูงกว่า	45.81	สูงกว่า
216	บ้านมะเลาะ	40.08	ต่ำกว่า	51.5	สูงกว่า	45.79	สูงกว่า
217	วัดสามพัน	33.08	ต่ำกว่า	58.41	สูงกว่า	45.75	สูงกว่า
218	บ้านเขี้ยวมะปราง	44.88	สูงกว่า	46.55	ต่ำกว่า	45.72	สูงกว่า
219	วัดดอนยาง	40.46	ต่ำกว่า	50.88	สูงกว่า	45.67	สูงกว่า
220	นาสาร	42.73	สูงกว่า	48.57	สูงกว่า	45.65	สูงกว่า
221	เซนต์โยเซฟเกาะสมุย	40.22	ต่ำกว่า	51.05	สูงกว่า	45.63	สูงกว่า
222	บ้านแม่แขก	36.44	ต่ำกว่า	54.72	สูงกว่า	45.58	สูงกว่า
223	บ้านปากกะแตะ	46.75	สูงกว่า	44.32	ต่ำกว่า	45.53	สูงกว่า
224	เขาวเรศวิทยา	41.75	สูงกว่า	49.32	สูงกว่า	45.53	สูงกว่า
225	บ้านยาง	34.5	ต่ำกว่า	56.5	สูงกว่า	45.5	สูงกว่า
226	วัดตรีธาราราม	40.91	สูงกว่า	50.08	สูงกว่า	45.5	สูงกว่า
227	บ้านบ่อผุด	43.93	สูงกว่า	46.88	ต่ำกว่า	45.4	สูงกว่า
228	บ้านเหนือน้ำ	44.27	สูงกว่า	46.5	ต่ำกว่า	45.38	สูงกว่า
229	คีรีรัฐนิคม	39.63	ต่ำกว่า	51.05	สูงกว่า	45.34	สูงกว่า
230	อุปถัมภ์วิทยาพนม	40.03	ต่ำกว่า	50.47	สูงกว่า	45.25	สูงกว่า
231	บ้านสี่แยกสามัคคี	43	สูงกว่า	47.41	ต่ำกว่า	45.2	สูงกว่า
232	บ้านควนพรุพี	40.14	ต่ำกว่า	50.21	สูงกว่า	45.17	สูงกว่า
233	วัดสามัคคีธรรมาราม	43.05	สูงกว่า	47.2	ต่ำกว่า	45.13	สูงกว่า
234	วัดโพธิ์นิมิต	42.13	สูงกว่า	47.89	สูงกว่า	45.01	สูงกว่า
235	บ้านหนองหญ้าปล้อง	38.35	ต่ำกว่า	51.64	สูงกว่า	45	สูงกว่า
236	บ้านพังกาญจน์	43.04	สูงกว่า	46.93	ต่ำกว่า	44.98	สูงกว่า

ลำดับ	คะแนนร้อยละเทียบกับระดับประเทศ						
	โรงเรียน	คณิตศาสตร์	สรุป	ภาษาไทย	สรุป	รวม 2 ด้าน	สรุป
237	วัดอรุณญาราม	43.71	สูงกว่า	46	ต่ำกว่า	44.85	สูงกว่า
238	บ้านบ่อน้ำร้อน	41.83	สูงกว่า	47.83	สูงกว่า	44.83	สูงกว่า
239	อนุบาลบ้านเด็ก	40.26	ต่ำกว่า	49.41	สูงกว่า	44.83	สูงกว่า
240	ตาขุน	37.18	ต่ำกว่า	51.81	สูงกว่า	44.5	สูงกว่า
241	บ้านหัวหมากกลาง	40.52	สูงกว่า	48.44	สูงกว่า	44.48	สูงกว่า
242	บ้านบางพระ	37.83	ต่ำกว่า	51.04	สูงกว่า	44.43	สูงกว่า
243	อนุบาลบ้านคุณหนู	36.65	ต่ำกว่า	52.21	สูงกว่า	44.43	สูงกว่า
244	บ้านห้วยทรายขาว	43.28	สูงกว่า	45.57	ต่ำกว่า	44.42	สูงกว่า
245	บ้านคลองชะอุ่น	37.71	ต่ำกว่า	50.78	สูงกว่า	44.25	สูงกว่า
246	บ้านไร่เหนือ	44.5	สูงกว่า	43.75	ต่ำกว่า	44.12	สูงกว่า
247	บ้านมะเดื่อหวาน	41.72	สูงกว่า	46.5	ต่ำกว่า	44.11	สูงกว่า
248	เทศบาล 5	38.42	ต่ำกว่า	49.72	สูงกว่า	44.07	สูงกว่า
249	บ้านโพธิ์พนา	34.77	ต่ำกว่า	53.27	สูงกว่า	44.02	สูงกว่า
250	บ้านควนกลาง	36.44	ต่ำกว่า	51.5	สูงกว่า	43.97	เท่ากัน
251	บ้านเขี้ยวหมวง	33	ต่ำกว่า	54.9	สูงกว่า	43.95	ต่ำกว่า
252	วัดท่าเจริญ	40.5	สูงกว่า	47.16	ต่ำกว่า	43.83	ต่ำกว่า
253	บ้านสาकुมิตรภาพที่ 195	41.3	สูงกว่า	46.06	ต่ำกว่า	43.68	ต่ำกว่า
254	บ้านลูกเดือน	36.75	ต่ำกว่า	50.5	สูงกว่า	43.62	ต่ำกว่า
255	วัดพสุศรี	35.8	ต่ำกว่า	51.2	สูงกว่า	43.5	ต่ำกว่า
256	ทรัพย์ทวี	40.54	สูงกว่า	46.45	ต่ำกว่า	43.5	ต่ำกว่า
257	อนุบาลวิเศษ	36.12	ต่ำกว่า	50.83	สูงกว่า	43.47	ต่ำกว่า
258	อนุบาลบ้านคลองสระ	41.4	สูงกว่า	45.47	ต่ำกว่า	43.44	ต่ำกว่า
259	วัดพะแสง	38.4	ต่ำกว่า	48.4	สูงกว่า	43.4	ต่ำกว่า
260	วัดนิกรประสาท	39.26	ต่ำกว่า	47.5	สูงกว่า	43.38	ต่ำกว่า
261	บ้านห้วยห้าง	40.85	สูงกว่า	45.85	ต่ำกว่า	43.35	ต่ำกว่า
262	เทศบาลเมืองท่าข้าม 1	38.9	ต่ำกว่า	47.77	สูงกว่า	43.34	ต่ำกว่า
263	บ้านเขาสามยอด	39.94	ต่ำกว่า	46.73	ต่ำกว่า	43.33	ต่ำกว่า
264	บ้านหนองโสน	39.27	ต่ำกว่า	46.95	ต่ำกว่า	43.11	ต่ำกว่า
265	บ้านควนสินชัย	36.3	ต่ำกว่า	49.9	สูงกว่า	43.1	ต่ำกว่า
266	บ้านนาค้อ	39.23	ต่ำกว่า	46.96	ต่ำกว่า	43.09	ต่ำกว่า
267	วัดบ่อมะปริง	38.92	ต่ำกว่า	46.82	ต่ำกว่า	42.87	ต่ำกว่า
268	วัดพุมเรียง	36.64	ต่ำกว่า	48.85	สูงกว่า	42.75	ต่ำกว่า
269	วัดสองพี่น้อง	37.81	ต่ำกว่า	47.68	สูงกว่า	42.75	ต่ำกว่า
270	บ้านห้วยลวง	39.85	ต่ำกว่า	45.5	ต่ำกว่า	42.67	ต่ำกว่า

ลำดับ	คะแนนร้อยละเทียบกับระดับประเทศ						
	โรงเรียน	คณิตศาสตร์	สรุป	ภาษาไทย	สรุป	รวม 2 ด้าน	สรุป
271	บ้านสี่แยกคลองศิลา	33.32	ต่ำกว่า	52.01	สูงกว่า	42.66	ต่ำกว่า
272	ไทยรัฐวิทยา ๒๒ (ใต้ร่มเย็น)	43.04	สูงกว่า	42.2	ต่ำกว่า	42.62	ต่ำกว่า
273	บ้านชายท่า	36.75	ต่ำกว่า	48.43	สูงกว่า	42.59	ต่ำกว่า
274	บ้านทุ่งจูด	43.2	สูงกว่า	41.9	ต่ำกว่า	42.55	ต่ำกว่า
275	บ้านกำสนราษฎร์อุทิศ	40.66	สูงกว่า	44.11	ต่ำกว่า	42.39	ต่ำกว่า
276	บ้านคลองพา	39.18	ต่ำกว่า	45.59	ต่ำกว่า	42.38	ต่ำกว่า
277	บ้านปากหาม	33.72	ต่ำกว่า	50.9	สูงกว่า	42.31	ต่ำกว่า
278	วัดตรณาราม	37.59	ต่ำกว่า	47.01	ต่ำกว่า	42.3	ต่ำกว่า
279	บ้านดินแดงสามัคคี	38	ต่ำกว่า	46.48	ต่ำกว่า	42.24	ต่ำกว่า
280	บ้านน้ำลาด	37	ต่ำกว่า	47.34	ต่ำกว่า	42.17	ต่ำกว่า
281	บ้านยางงาม	32.61	ต่ำกว่า	51.72	สูงกว่า	42.16	ต่ำกว่า
282	วัดภูเขาทอง	34.96	ต่ำกว่า	49.32	สูงกว่า	42.14	ต่ำกว่า
283	บ้านปากดอนสัก	33.75	ต่ำกว่า	50.45	สูงกว่า	42.1	ต่ำกว่า
284	ตชด.บ้านยางโพรง	37	ต่ำกว่า	47.18	ต่ำกว่า	42.09	ต่ำกว่า
285	วัดนอก	39.09	ต่ำกว่า	45.04	ต่ำกว่า	42.06	ต่ำกว่า
286	วัดน้ำพุ	45.95	สูงกว่า	38.15	ต่ำกว่า	42.05	ต่ำกว่า
287	วัดคงคาล้อม	39.11	ต่ำกว่า	44.88	ต่ำกว่า	42	ต่ำกว่า
288	บ้านคลองนามิตรภาพที่ 201	41.73	สูงกว่า	42.23	ต่ำกว่า	41.98	ต่ำกว่า
289	ตชด.ราษฎร์พิทักษ์	36.69	ต่ำกว่า	47.19	ต่ำกว่า	41.94	ต่ำกว่า
290	เทศบาล ๓ (ตลาดล่าง)	33.44	ต่ำกว่า	50.4	สูงกว่า	41.92	ต่ำกว่า
291	เทศบาล 2 วัดสระเกษ	34.61	ต่ำกว่า	49.11	สูงกว่า	41.86	ต่ำกว่า
292	บ้านหามเพชร	33	ต่ำกว่า	50.68	สูงกว่า	41.84	ต่ำกว่า
293	บ้านควนมหาชัย	38.75	ต่ำกว่า	44.87	ต่ำกว่า	41.81	ต่ำกว่า
294	ไทยรัฐวิทยา 88 (บ้านคลองควน)	42	สูงกว่า	41.58	ต่ำกว่า	41.79	ต่ำกว่า
295	บ้านบางประชาภิบาล	37.87	ต่ำกว่า	45.71	ต่ำกว่า	41.79	ต่ำกว่า
296	จงฮั่ว	32.88	ต่ำกว่า	50.68	สูงกว่า	41.78	ต่ำกว่า
297	บ้านตะกรบ	41	สูงกว่า	42.5	ต่ำกว่า	41.75	ต่ำกว่า
298	บ้านคลองยา	35.88	ต่ำกว่า	47.55	สูงกว่า	41.72	ต่ำกว่า
299	บ้านควนนิมิต	34.88	ต่ำกว่า	48.5	สูงกว่า	41.69	ต่ำกว่า
300	เทศบาล 4 (บ้านทุ่งคาเกรียน)	35.53	ต่ำกว่า	47.76	สูงกว่า	41.65	ต่ำกว่า
301	วัดท่าไทร (ติดถนนุเคราะห์)	38.82	ต่ำกว่า	44.46	ต่ำกว่า	41.64	ต่ำกว่า
302	เทศบาลเมืองท่าข้าม 3	36.87	ต่ำกว่า	46.38	ต่ำกว่า	41.63	ต่ำกว่า
303	บ้านศรีชัยคราม	35.8	ต่ำกว่า	47.35	ต่ำกว่า	41.57	ต่ำกว่า
304	วัดวังไทร	30.05	ต่ำกว่า	52.98	สูงกว่า	41.52	ต่ำกว่า

ลำดับ	คะแนนร้อยละเทียบกับระดับประเทศ						
	โรงเรียน	คณิตศาสตร์	สรุป	ภาษาไทย	สรุป	รวม 2 ด้าน	สรุป
305	วัดบางคราม	35.86	ต่ำกว่า	47.16	ต่ำกว่า	41.51	ต่ำกว่า
306	บ้านคลองกรูด	33	ต่ำกว่า	50	สูงกว่า	41.5	ต่ำกว่า
307	บ้านวังชุม	34.57	ต่ำกว่า	48.35	สูงกว่า	41.46	ต่ำกว่า
308	บ้านควนสูง	29.2	ต่ำกว่า	53.7	สูงกว่า	41.45	ต่ำกว่า
309	บ้านทอนหญ้าปล้อง	27.44	ต่ำกว่า	55.16	สูงกว่า	41.3	ต่ำกว่า
310	วัดจาย (สุทธบุราราม)	35.16	ต่ำกว่า	47.33	ต่ำกว่า	41.25	ต่ำกว่า
311	วัดสุทธาวาส	36.56	ต่ำกว่า	45.9	ต่ำกว่า	41.23	ต่ำกว่า
312	บ้านท่าเสาเภา	34.2	ต่ำกว่า	48.2	สูงกว่า	41.2	ต่ำกว่า
313	วัดสันติคีรีรมย์	36.8	ต่ำกว่า	45.59	ต่ำกว่า	41.2	ต่ำกว่า
314	บ้านเกาะพลวย	27	ต่ำกว่า	55.25	สูงกว่า	41.12	ต่ำกว่า
315	บ้านซอย 2	32.55	ต่ำกว่า	49.61	สูงกว่า	41.08	ต่ำกว่า
316	วัดหัวเตย	34	ต่ำกว่า	48.16	สูงกว่า	41.08	ต่ำกว่า
317	บ้านเกาะน้อย	41.28	สูงกว่า	40.85	ต่ำกว่า	41.07	ต่ำกว่า
318	เทศบาล 1 (บ้านไร่หลวง)	38.26	ต่ำกว่า	43.82	ต่ำกว่า	41.04	ต่ำกว่า
319	วัดทุ่งหลวง	35.94	ต่ำกว่า	46.04	ต่ำกว่า	40.99	ต่ำกว่า
320	บ้านช่องช้าง	34.15	ต่ำกว่า	47.78	สูงกว่า	40.97	ต่ำกว่า
321	บ้านลุ่มชุมแสง	36.4	ต่ำกว่า	45.46	ต่ำกว่า	40.93	ต่ำกว่า
322	วัดพระพรหม (ชัยราษฎร์อุปถัมภ์)	30.5	ต่ำกว่า	51.37	สูงกว่า	40.93	ต่ำกว่า
323	บ้านเกาะมุกด์	41	สูงกว่า	40.86	ต่ำกว่า	40.93	ต่ำกว่า
324	บ้านบางใหญ่สามัคคี	40.66	สูงกว่า	41.16	ต่ำกว่า	40.91	ต่ำกว่า
325	บ้านคันธุลี	40.18	ต่ำกว่า	41.63	ต่ำกว่า	40.9	ต่ำกว่า
326	บ้านราษฎร์พัฒนา	33.7	ต่ำกว่า	48.1	สูงกว่า	40.9	ต่ำกว่า
327	บ้านปลายสาย	36.54	ต่ำกว่า	45.18	ต่ำกว่า	40.86	ต่ำกว่า
328	บ้านราษฎร์ประสานจิต	36.63	ต่ำกว่า	45.04	ต่ำกว่า	40.84	ต่ำกว่า
329	บ้านดอนสน	35.66	ต่ำกว่า	45.91	ต่ำกว่า	40.79	ต่ำกว่า
330	บ้านปากด่าน	33	ต่ำกว่า	48.5	สูงกว่า	40.75	ต่ำกว่า
331	วัดสมหวัง	38.77	ต่ำกว่า	42.62	ต่ำกว่า	40.7	ต่ำกว่า
332	วัดแสงประดิษฐ์	34.33	ต่ำกว่า	47.08	ต่ำกว่า	40.7	ต่ำกว่า
333	บ้านคลองปราบ	29	ต่ำกว่า	52.4	สูงกว่า	40.7	ต่ำกว่า
334	บ้านงหนิง	39.85	ต่ำกว่า	41.5	ต่ำกว่า	40.67	ต่ำกว่า
335	บ้านอรุโณทัย	34.38	ต่ำกว่า	46.94	ต่ำกว่า	40.66	ต่ำกว่า
336	บ้านบ่อน้ำผุด	33.54	ต่ำกว่า	47.54	สูงกว่า	40.54	ต่ำกว่า
337	อนุบาลงามทอง	33	ต่ำกว่า	48.08	สูงกว่า	40.54	ต่ำกว่า
338	บ้านปลายแหลม	36.28	ต่ำกว่า	44.73	ต่ำกว่า	40.51	ต่ำกว่า

ลำดับ	คะแนนร้อยละเทียบกับระดับประเทศ						
	โรงเรียน	คณิตศาสตร์	สรุป	ภาษาไทย	สรุป	รวม 2 ด้าน	สรุป
339	บ้านหาดงาม	32.61	ต่ำกว่า	48.38	สูงกว่า	40.5	ต่ำกว่า
340	ประชาอุทิศ	31.16	ต่ำกว่า	49.75	สูงกว่า	40.45	ต่ำกว่า
341	บ้านสวยศรี	32.75	ต่ำกว่า	48	สูงกว่า	40.37	ต่ำกว่า
342	วัดราษฎร์เจริญ	35.62	ต่ำกว่า	45.03	ต่ำกว่า	40.33	ต่ำกว่า
343	เทคนิคมินบุรีฯ	37.92	ต่ำกว่า	42.73	ต่ำกว่า	40.32	ต่ำกว่า
344	บ้านบางเหียง	29	ต่ำกว่า	51.54	สูงกว่า	40.27	ต่ำกว่า
345	เรืองศรีวิทยานุกูล	35.2	ต่ำกว่า	45.35	ต่ำกว่า	40.27	ต่ำกว่า
346	วัดประชาวงศาราม	34.95	ต่ำกว่า	45.56	ต่ำกว่า	40.26	ต่ำกว่า
347	บ้านห้วยไคร้	35.21	ต่ำกว่า	45.28	ต่ำกว่า	40.25	ต่ำกว่า
348	วัดสมัยคณา	37.42	ต่ำกว่า	43.03	ต่ำกว่า	40.23	ต่ำกว่า
349	วัดเขาศรีวิชัย	36.45	ต่ำกว่า	43.95	ต่ำกว่า	40.2	ต่ำกว่า
350	ชุมชนวัดปากตรัง	28	ต่ำกว่า	52.22	สูงกว่า	40.11	ต่ำกว่า
351	บ้านคลองไม้แดง	34.63	ต่ำกว่า	45.54	ต่ำกว่า	40.09	ต่ำกว่า
352	เทศบาล 3 (บ้านคลองหา)	35.03	ต่ำกว่า	45.13	ต่ำกว่า	40.08	ต่ำกว่า
353	สัมพันธ์ศึกษา	34	ต่ำกว่า	46.1	ต่ำกว่า	40.05	ต่ำกว่า
354	บ้านอ่างทอง	36.62	ต่ำกว่า	43.35	ต่ำกว่า	39.98	ต่ำกว่า
355	บ้านขวัญพัฒนา	33.73	ต่ำกว่า	46.21	ต่ำกว่า	39.97	ต่ำกว่า
356	วัดไตรรัตนาร	35	ต่ำกว่า	44.83	ต่ำกว่า	39.91	ต่ำกว่า
357	บ้านนาใหญ่	31.42	ต่ำกว่า	48.35	สูงกว่า	39.89	ต่ำกว่า
358	บ้านคลองว้าย	29.91	ต่ำกว่า	49.87	สูงกว่า	39.89	ต่ำกว่า
359	บ้านบางปรุ	30	ต่ำกว่า	49.66	สูงกว่า	39.83	ต่ำกว่า
360	บ้านต้นยวน	32.84	ต่ำกว่า	46.76	ต่ำกว่า	39.8	ต่ำกว่า
361	บ้านห้วยด่าน	31.82	ต่ำกว่า	47.7	สูงกว่า	39.76	ต่ำกว่า
362	อนุบาลกุหลาบ	35.3	ต่ำกว่า	43.9	ต่ำกว่า	39.6	ต่ำกว่า
363	เทศบาล 1 (แดงอ่อนเขตมวิทยานุกูล)	30.66	ต่ำกว่า	48.46	สูงกว่า	39.56	ต่ำกว่า
364	เทศบาลทุ่งหลวง ฯ	37.38	ต่ำกว่า	41.56	ต่ำกว่า	39.47	ต่ำกว่า
365	อนุบาลขวัญยืน	38.86	ต่ำกว่า	40.06	ต่ำกว่า	39.46	ต่ำกว่า
366	วัดนาราเจริญสุข	31.72	ต่ำกว่า	47.13	ต่ำกว่า	39.43	ต่ำกว่า
367	บ้านควนสามัคคี	39.95	ต่ำกว่า	38.9	ต่ำกว่า	39.43	ต่ำกว่า
368	อนุบาลเปี่ยมรัก	32.92	ต่ำกว่า	45.84	ต่ำกว่า	39.38	ต่ำกว่า
369	วัดกลาง	32.49	ต่ำกว่า	46.11	ต่ำกว่า	39.3	ต่ำกว่า
370	ราชประชานุเคราะห์ 12	33.85	ต่ำกว่า	44.57	ต่ำกว่า	39.21	ต่ำกว่า
371	บ้านเคี่ยมพะวง	29.37	ต่ำกว่า	49.06	สูงกว่า	39.21	ต่ำกว่า
372	ชุมชนบ้านนางกำ	39.8	ต่ำกว่า	38.4	ต่ำกว่า	39.1	ต่ำกว่า

ลำดับ	คะแนนร้อยละเทียบกับระดับประเทศ						
	โรงเรียน	คณิตศาสตร์	สรุป	ภาษาไทย	สรุป	รวม 2 ด้าน	สรุป
373	บ้านไส้ทอน	31	ต่ำกว่า	47.21	ต่ำกว่า	39.1	ต่ำกว่า
374	องค์การอุตสาหกรรมป่าไม้ 18	40.11	ต่ำกว่า	38.05	ต่ำกว่า	39.08	ต่ำกว่า
375	บ้านหนองมน	33.2	ต่ำกว่า	44.95	ต่ำกว่า	39.07	ต่ำกว่า
376	บ้านบางน้ำเย็น	35.55	ต่ำกว่า	42.38	ต่ำกว่า	38.97	ต่ำกว่า
377	วัดเขาแก้ว	31.69	ต่ำกว่า	46.23	ต่ำกว่า	38.96	ต่ำกว่า
378	บ้านคลองวัว	32.66	ต่ำกว่า	45.25	ต่ำกว่า	38.95	ต่ำกว่า
379	บ้านควนสว่างวัฒนา	39.16	ต่ำกว่า	38.5	ต่ำกว่า	38.83	ต่ำกว่า
380	พุทธยาศรม	34.84	ต่ำกว่า	42.68	ต่ำกว่า	38.76	ต่ำกว่า
381	วัดบ้านโน	37.16	ต่ำกว่า	40.16	ต่ำกว่า	38.66	ต่ำกว่า
382	บ้านหนองเหียง	28.33	ต่ำกว่า	49	สูงกว่า	38.66	ต่ำกว่า
383	ศรีธรรมราชศึกษาสุราษฎร์ธานี	31.28	ต่ำกว่า	46.03	ต่ำกว่า	38.66	ต่ำกว่า
384	บ้านล้อมเหนือ	30.8	ต่ำกว่า	46.4	ต่ำกว่า	38.6	ต่ำกว่า
385	บ้านดอนรูป	30.75	ต่ำกว่า	46.41	ต่ำกว่า	38.58	ต่ำกว่า
386	วัดหนองไทร	35	ต่ำกว่า	42	ต่ำกว่า	38.5	ต่ำกว่า
387	บ้านห้วยตาหมิง	31.4	ต่ำกว่า	45.5	ต่ำกว่า	38.45	ต่ำกว่า
388	วัดดอนพยอม	36.33	ต่ำกว่า	40.5	ต่ำกว่า	38.41	ต่ำกว่า
389	บ้านลานเข้	32.66	ต่ำกว่า	44.16	ต่ำกว่า	38.41	ต่ำกว่า
390	บ้านไส้ใน	38.85	ต่ำกว่า	37.78	ต่ำกว่า	38.32	ต่ำกว่า
391	บ้านเหมืองทวด	35.9	ต่ำกว่า	40.65	ต่ำกว่า	38.27	ต่ำกว่า
392	บ้านทุ่งโพธิ์	33	ต่ำกว่า	43.5	ต่ำกว่า	38.25	ต่ำกว่า
393	บ้านท่าเพชร	37.25	ต่ำกว่า	39.03	ต่ำกว่า	38.14	ต่ำกว่า
394	วัดอรุญคามวารี	36.36	ต่ำกว่า	39.86	ต่ำกว่า	38.11	ต่ำกว่า
395	เทศบาล 3 วัดสมุทธาราม	36.5	ต่ำกว่า	39.52	ต่ำกว่า	38.01	ต่ำกว่า
396	วัดท่าตลิ่งชัน	33.66	ต่ำกว่า	42.26	ต่ำกว่า	37.96	ต่ำกว่า
397	บ้านบางหิน	33.57	ต่ำกว่า	42.25	ต่ำกว่า	37.91	ต่ำกว่า
398	บ้านทรายแก้ว	30.38	ต่ำกว่า	45.26	ต่ำกว่า	37.82	ต่ำกว่า
399	บ้านใหม่สามัคคี	23.5	ต่ำกว่า	52	สูงกว่า	37.75	ต่ำกว่า
400	วัดบางน้ำจืด	24	ต่ำกว่า	51.5	สูงกว่า	37.75	ต่ำกว่า
401	บ้านห้วยชัน	30.75	ต่ำกว่า	44.75	ต่ำกว่า	37.75	ต่ำกว่า
402	บ้านใหญ่	34.73	ต่ำกว่า	40.7	ต่ำกว่า	37.71	ต่ำกว่า
403	อนุบาลชุลีกร	33.84	ต่ำกว่า	41.28	ต่ำกว่า	37.56	ต่ำกว่า
404	บ้านบางรักษ์	31.34	ต่ำกว่า	43.71	ต่ำกว่า	37.53	ต่ำกว่า
405	ชุมชนบ้านใต้	31.26	ต่ำกว่า	43.71	ต่ำกว่า	37.48	ต่ำกว่า
406	ตชด.บ้านกอเตย	30.91	ต่ำกว่า	44	ต่ำกว่า	37.45	ต่ำกว่า

ลำดับ	คะแนนร้อยละเทียบกับระดับประเทศ						
	โรงเรียน	คณิตศาสตร์	สรุป	ภาษาไทย	สรุป	รวม 2 ด้าน	สรุป
407	บ้านบ่อกรัง	33.86	ต่ำกว่า	40.98	ต่ำกว่า	37.42	ต่ำกว่า
408	วัดสว่างอารมณ์	31.68	ต่ำกว่า	42.93	ต่ำกว่า	37.31	ต่ำกว่า
409	บ้านอุตะเกา	38.27	ต่ำกว่า	36.36	ต่ำกว่า	37.31	ต่ำกว่า
410	อบจ.สฎ. ๓ (บ้านนา)	30.84	ต่ำกว่า	43.75	ต่ำกว่า	37.3	ต่ำกว่า
411	เทศบาล 4 วัดโพธาवास	32.37	ต่ำกว่า	42.11	ต่ำกว่า	37.24	ต่ำกว่า
412	บ้านบางหอย	25.21	ต่ำกว่า	49.21	สูงกว่า	37.21	ต่ำกว่า
413	บ้านกอบแก้ว	31.28	ต่ำกว่า	42.85	ต่ำกว่า	37.07	ต่ำกว่า
414	บ้านเขานาโน	31.32	ต่ำกว่า	42.5	ต่ำกว่า	36.91	ต่ำกว่า
415	วัดอัมพาราม	33.25	ต่ำกว่า	40.56	ต่ำกว่า	36.9	ต่ำกว่า
416	บ้านไสขาม	32.25	ต่ำกว่า	41.5	ต่ำกว่า	36.87	ต่ำกว่า
417	บ้านปลายน้ำ	32.52	ต่ำกว่า	41	ต่ำกว่า	36.76	ต่ำกว่า
418	บ้านตาขุน	29.31	ต่ำกว่า	44.21	ต่ำกว่า	36.76	ต่ำกว่า
419	วัดพุทธ	32.6	ต่ำกว่า	40.8	ต่ำกว่า	36.7	ต่ำกว่า
420	บ้านไสตง	32.21	ต่ำกว่า	41.17	ต่ำกว่า	36.69	ต่ำกว่า
421	บ้านท่าม่วง	32.65	ต่ำกว่า	40.65	ต่ำกว่า	36.65	ต่ำกว่า
422	บ้านในไร่	30.2	ต่ำกว่า	43.1	ต่ำกว่า	36.65	ต่ำกว่า
423	บ้านบางसान	32.61	ต่ำกว่า	40.63	ต่ำกว่า	36.62	ต่ำกว่า
424	วัดชลคราม	32.75	ต่ำกว่า	40.43	ต่ำกว่า	36.59	ต่ำกว่า
425	บ้านบางประสามัคคี	31.2	ต่ำกว่า	41.9	ต่ำกว่า	36.55	ต่ำกว่า
426	บ้านพรุแซง	29.53	ต่ำกว่า	43.56	ต่ำกว่า	36.55	ต่ำกว่า
427	ควนสุบรรณ	26.57	ต่ำกว่า	46.42	ต่ำกว่า	36.5	ต่ำกว่า
428	วัดนทีคมเขต	35.8	ต่ำกว่า	37.1	ต่ำกว่า	36.45	ต่ำกว่า
429	บ้านทับทอน	31.88	ต่ำกว่า	40.88	ต่ำกว่า	36.38	ต่ำกว่า
430	บ้านกำสนประชาสรรค์	31.55	ต่ำกว่า	41	ต่ำกว่า	36.27	ต่ำกว่า
431	บ้านต้นมะพร้าวมิตรภาพที่ 91	27.83	ต่ำกว่า	44.58	ต่ำกว่า	36.2	ต่ำกว่า
432	บ้านท่าไทร	27.91	ต่ำกว่า	44.37	ต่ำกว่า	36.14	ต่ำกว่า
433	บ้านดอนมะกอก	30.75	ต่ำกว่า	41.45	ต่ำกว่า	36.1	ต่ำกว่า
434	บ้านบนไร่	36.56	ต่ำกว่า	35.56	ต่ำกว่า	36.06	ต่ำกว่า
435	บ้านศิลางาม	36.25	ต่ำกว่า	35.83	ต่ำกว่า	36.04	ต่ำกว่า
436	บ้านหน้าค่าย	32	ต่ำกว่า	40.07	ต่ำกว่า	36.03	ต่ำกว่า
437	วัดควนท่าแร่	30.84	ต่ำกว่า	41.15	ต่ำกว่า	36	ต่ำกว่า
438	บ้านคีรีรอบ	36.44	ต่ำกว่า	35.5	ต่ำกว่า	35.97	ต่ำกว่า
439	บ้านบางสำโรง	29.52	ต่ำกว่า	42.43	ต่ำกว่า	35.97	ต่ำกว่า
440	บ้านท่านหญิงวิภา	32.85	ต่ำกว่า	39.02	ต่ำกว่า	35.93	ต่ำกว่า

ลำดับ	คะแนนร้อยละเทียบกับระดับประเทศ						
	โรงเรียน	คณิตศาสตร์	สรุป	ภาษาไทย	สรุป	รวม 2 ด้าน	สรุป
441	วัดเพ็งประดิษฐาราม	30.22	ต่ำกว่า	41.58	ต่ำกว่า	35.9	ต่ำกว่า
442	บ้านปากน้ำท่ากระจาย	33	ต่ำกว่า	38.75	ต่ำกว่า	35.87	ต่ำกว่า
443	บ้านคลองสงค์	31.55	ต่ำกว่า	40.07	ต่ำกว่า	35.81	ต่ำกว่า
444	เทศบาลเมืองดอนสัก 1 ฯ	30.28	ต่ำกว่า	41.07	ต่ำกว่า	35.67	ต่ำกว่า
445	บ้านทับใหม่	32.15	ต่ำกว่า	39.03	ต่ำกว่า	35.59	ต่ำกว่า
446	บ้านพัฒนา 2	26.85	ต่ำกว่า	44.25	ต่ำกว่า	35.55	ต่ำกว่า
447	วัดเขาพระนิม	30.17	ต่ำกว่า	40.58	ต่ำกว่า	35.38	ต่ำกว่า
448	บ้านบางใหญ่	28	ต่ำกว่า	42.5	ต่ำกว่า	35.25	ต่ำกว่า
449	บ้านดอนหลวง	34.5	ต่ำกว่า	35.87	ต่ำกว่า	35.18	ต่ำกว่า
450	บ้านในปราบราษฎร์ประสงค์	34.75	ต่ำกว่า	35	ต่ำกว่า	34.87	ต่ำกว่า
451	บ้านวังใหญ่	30.5	ต่ำกว่า	39.25	ต่ำกว่า	34.87	ต่ำกว่า
452	บ้านสันติสุข	32.07	ต่ำกว่า	37.64	ต่ำกว่า	34.85	ต่ำกว่า
453	อบจ.สฎ. ๒ (บ้านดอนเกลี้ยง)	27.76	ต่ำกว่า	41.89	ต่ำกว่า	34.82	ต่ำกว่า
454	บ้านคอกช้าง	34.04	ต่ำกว่า	35.52	ต่ำกว่า	34.78	ต่ำกว่า
455	วัดนทีพัฒนาราม	31	ต่ำกว่า	38.5	ต่ำกว่า	34.75	ต่ำกว่า
456	บ้านไทรงาม	24.5	ต่ำกว่า	44.83	ต่ำกว่า	34.66	ต่ำกว่า
457	วัดควนศรี	31.6	ต่ำกว่า	37.7	ต่ำกว่า	34.65	ต่ำกว่า
458	เทศบาล 4 วัดคีรีมาส	26.69	ต่ำกว่า	42.38	ต่ำกว่า	34.53	ต่ำกว่า
459	บ้านโตนยาง	35.77	ต่ำกว่า	33.05	ต่ำกว่า	34.41	ต่ำกว่า
460	บ้านดอนสุวรรณ	31.22	ต่ำกว่า	37.56	ต่ำกว่า	34.39	ต่ำกว่า
461	บ้านย่านยาว	22.66	ต่ำกว่า	46	ต่ำกว่า	34.33	ต่ำกว่า
462	วัดบางไปไม้	29.58	ต่ำกว่า	39.06	ต่ำกว่า	34.32	ต่ำกว่า
463	บ้านหาดริน	29.6	ต่ำกว่า	38.7	ต่ำกว่า	34.15	ต่ำกว่า
464	บ้านเขาปูน	25.57	ต่ำกว่า	42.47	ต่ำกว่า	34.02	ต่ำกว่า
465	บ้านคลองโร	33.92	ต่ำกว่า	34.1	ต่ำกว่า	34.01	ต่ำกว่า
466	บ้านหน้าเขาไต้ร่มเย็น 1	25.36	ต่ำกว่า	42.59	ต่ำกว่า	33.97	ต่ำกว่า
467	บ้านหนองปรือ	28.33	ต่ำกว่า	39.43	ต่ำกว่า	33.88	ต่ำกว่า
468	บ้านห้วยมะนาว	26.92	ต่ำกว่า	40.51	ต่ำกว่า	33.72	ต่ำกว่า
469	วัดกาฬสินธุ์	31.06	ต่ำกว่า	36.2	ต่ำกว่า	33.63	ต่ำกว่า
470	บ้านหญ้าปล้อง	30.44	ต่ำกว่า	36.55	ต่ำกว่า	33.5	ต่ำกว่า
471	วัดคุณาราม	28.5	ต่ำกว่า	38.25	ต่ำกว่า	33.37	ต่ำกว่า
472	บ้านโพหวาย	27.75	ต่ำกว่า	38.77	ต่ำกว่า	33.26	ต่ำกว่า
473	บ้านเขาพระอินทร์	29.8	ต่ำกว่า	36	ต่ำกว่า	32.9	ต่ำกว่า
474	บ้านคลองหาเหนือ	24.33	ต่ำกว่า	41	ต่ำกว่า	32.66	ต่ำกว่า

ลำดับ	คะแนนร้อยละเทียบกับระดับประเทศ						
	โรงเรียน	คณิตศาสตร์	สรุป	ภาษาไทย	สรุป	รวม 2 ด้าน	สรุป
475	เทศบาล 1 วัดละไม	27.02	ต่ำกว่า	38.27	ต่ำกว่า	32.64	ต่ำกว่า
476	วัดน้ำพุ	22.87	ต่ำกว่า	42.18	ต่ำกว่า	32.53	ต่ำกว่า
477	บ้านถ้ำผึ้ง	28.57	ต่ำกว่า	36.42	ต่ำกว่า	32.5	ต่ำกว่า
478	เทศบาล 5 วสุนธราภิวัฒก์	25.73	ต่ำกว่า	39.13	ต่ำกว่า	32.43	ต่ำกว่า
479	บ้านท่าใหม่	27.08	ต่ำกว่า	37.62	ต่ำกว่า	32.35	ต่ำกว่า
480	วัดคีรีวง	29.26	ต่ำกว่า	35.16	ต่ำกว่า	32.21	ต่ำกว่า
481	วัดจันทร์ประดิษฐาราม	28.46	ต่ำกว่า	35.88	ต่ำกว่า	32.17	ต่ำกว่า
482	วัดกลางใหม่	27.66	ต่ำกว่า	36.66	ต่ำกว่า	32.16	ต่ำกว่า
483	บ้านห้วยใหญ่	20	ต่ำกว่า	44.25	ต่ำกว่า	32.12	ต่ำกว่า
484	วัดแหลมทอง	32.5	ต่ำกว่า	31.5	ต่ำกว่า	32	ต่ำกว่า
485	บ้านนา	29	ต่ำกว่า	35	ต่ำกว่า	32	ต่ำกว่า
486	องค์การอุตสาหกรรมป่าไม้ 9	29.5	ต่ำกว่า	34.47	ต่ำกว่า	31.98	ต่ำกว่า
487	บ้านคลองรอก	29.11	ต่ำกว่า	34.77	ต่ำกว่า	31.94	ต่ำกว่า
488	วัดแหลมไม้	27.33	ต่ำกว่า	36.4	ต่ำกว่า	31.86	ต่ำกว่า
489	จิตประชาราษฎร์	27.29	ต่ำกว่า	36.33	ต่ำกว่า	31.81	ต่ำกว่า
490	เทศบาล 2 บ้านบางชุมไธ	31	ต่ำกว่า	32.5	ต่ำกว่า	31.75	ต่ำกว่า
491	วัดพ่วง	28	ต่ำกว่า	35.3	ต่ำกว่า	31.65	ต่ำกว่า
492	บ้านเขี้ยวเฟื่อง	26.5	ต่ำกว่า	36.75	ต่ำกว่า	31.62	ต่ำกว่า
493	วัดห้วยกรวด	25.41	ต่ำกว่า	37.82	ต่ำกว่า	31.61	ต่ำกว่า
494	บ้านยูงงาม	32.33	ต่ำกว่า	30.83	ต่ำกว่า	31.58	ต่ำกว่า
495	เทศบาล ๑ (บ้านสะพานกฐิน)	25.44	ต่ำกว่า	37.66	ต่ำกว่า	31.55	ต่ำกว่า
496	บ้านแม่โมกข์	26.54	ต่ำกว่า	36.22	ต่ำกว่า	31.38	ต่ำกว่า
497	บ้านทุ่งในไร่	22.5	ต่ำกว่า	39.75	ต่ำกว่า	31.12	ต่ำกว่า
498	บ้านควนรา	21.2	ต่ำกว่า	40.7	ต่ำกว่า	30.95	ต่ำกว่า
499	บ้านทุ่งนางเภา	26.33	ต่ำกว่า	35.33	ต่ำกว่า	30.83	ต่ำกว่า
500	บ้านคลองสุข	6.33	ต่ำกว่า	35.16	ต่ำกว่า	30.75	ต่ำกว่า
501	วัดท่าทอง	24.63	ต่ำกว่า	35.04	ต่ำกว่า	29.84	ต่ำกว่า
502	เทศบาล 2 (บ้านอู่มาด)	20.86	ต่ำกว่า	37.9	ต่ำกว่า	29.38	ต่ำกว่า
503	วัดนาควาส	24.16	ต่ำกว่า	34.33	ต่ำกว่า	29.25	ต่ำกว่า
504	บ้านวังทองสามัคคี	25	ต่ำกว่า	33.25	ต่ำกว่า	29.12	ต่ำกว่า
505	บ้านขุนราษฎร์	25.33	ต่ำกว่า	32.66	ต่ำกว่า	29	ต่ำกว่า
506	สุธรรมเจริญมิตรภาพที่ 130	23.5	ต่ำกว่า	33.53	ต่ำกว่า	28.51	ต่ำกว่า
507	บ้านควนราชา	19.83	ต่ำกว่า	37.16	ต่ำกว่า	28.5	ต่ำกว่า
508	ศึกษาสงเคราะห์สุราษฎร์ธานี	24.24	ต่ำกว่า	32.34	ต่ำกว่า	28.29	ต่ำกว่า

ลำดับ	คะแนนร้อยละเทียบกับระดับประเทศ						
	โรงเรียน	คณิตศาสตร์	สรุป	ภาษาไทย	สรุป	รวม 2 ด้าน	สรุป
509	ศึกษาประชาคม	25.33	ต่ำกว่า	31	ต่ำกว่า	28.16	ต่ำกว่า
510	บ้านมะม่วงหวาน	22.2	ต่ำกว่า	33.5	ต่ำกว่า	27.85	ต่ำกว่า
511	วัดราษฎร์บำรุง	23	ต่ำกว่า	32.25	ต่ำกว่า	27.62	ต่ำกว่า
512	บ้านสหกรณ์	25.85	ต่ำกว่า	29.14	ต่ำกว่า	27.5	ต่ำกว่า
513	วัดสมังคลาราม	24.66	ต่ำกว่า	30.16	ต่ำกว่า	27.41	ต่ำกว่า
514	เทศบาล 1 (ห้วยมุด)	26	ต่ำกว่า	28.12	ต่ำกว่า	27.06	ต่ำกว่า
515	บ้านราษฎร์ประดิษฐ์	28.6	ต่ำกว่า	25	ต่ำกว่า	26.8	ต่ำกว่า
516	บ้านยูงงาม	23	ต่ำกว่า	29.25	ต่ำกว่า	26.12	ต่ำกว่า
517	บ้านนาชุมเห็ด	25	ต่ำกว่า	25.6	ต่ำกว่า	25.3	ต่ำกว่า
518	บ้านห้วยเสียด	15.6	ต่ำกว่า	33.1	ต่ำกว่า	24.35	ต่ำกว่า
519	บ้านกลาง	18	ต่ำกว่า	21.5	ต่ำกว่า	19.75	ต่ำกว่า
520	นิคมสร้างตนเองพระราชประสงค์ 1	21	ต่ำกว่า	18	ต่ำกว่า	19.5	ต่ำกว่า
521	วัดชัยธาราวาส	4	ต่ำกว่า	12	ต่ำกว่า	8	ต่ำกว่า
522	บ้านหนองเปล	0	ต่ำกว่า	0	ต่ำกว่า	0	ต่ำกว่า
523	สอนคนตาบอดภาคใต้ สฎ.	0	ต่ำกว่า	0	ต่ำกว่า	0	ต่ำกว่า
ค่าเฉลี่ยร้อยละระดับประเทศ		40.47		47.46		43.97	
จำนวนร้อยละของโรงเรียนที่มีคะแนนเฉลี่ยสูงกว่าระดับประเทศ		42.64		53.92		47.61	
จำนวนร้อยละของโรงเรียนที่มีคะแนนเฉลี่ยต่ำกว่าระดับประเทศ		57.36		46.08		52.20	

จากตารางที่ 23 พบว่า โรงเรียนในจังหวัดสุราษฎร์ธานี ที่มีคะแนนเฉลี่ยร้อยละของผลการประเมินคุณภาพผู้เรียน (NT) ชั้นประถมศึกษาปีที่ 3 ปีการศึกษา 2563 รวม 2 ด้าน สูงกว่าระดับประเทศ จำนวน 249 โรงเรียน คิดเป็นร้อยละ 47.61 ต่ำกว่าระดับประเทศ จำนวน 273 โรงเรียน คิดเป็นร้อยละ 52.20 เมื่อพิจารณาเป็นรายด้าน พบว่า ความสามารถด้านคณิตศาสตร์ มีโรงเรียนที่มีคะแนนเฉลี่ยร้อยละสูงกว่าระดับประเทศ จำนวน 223 โรงเรียน คิดเป็นร้อยละ 42.64 ต่ำกว่าระดับประเทศ จำนวน 300 โรงเรียน คิดเป็นร้อยละ 57.36 ความสามารถด้านภาษาไทย มีโรงเรียนที่มีคะแนนเฉลี่ยร้อยละสูงกว่าระดับประเทศ จำนวน 282 โรงเรียน คิดเป็นร้อยละ 53.92 ต่ำกว่าระดับประเทศ จำนวน 241 โรงเรียน คิดเป็นร้อยละ 46.08

ภาคผนวก ค

จำนวนร้อยละของโรงเรียนสังกัดสำนักงานคณะกรรมการการศึกษาขั้นพื้นฐาน (สพฐ.)
ในจังหวัดสุราษฎร์ธานี

ตารางที่ 24 จำนวนร้อยละของโรงเรียนสังกัดสำนักงานคณะกรรมการการศึกษาขั้นพื้นฐาน (สพฐ.) ในจังหวัด
สุราษฎร์ธานี

ลำดับ	คะแนนร้อยละเทียบกับระดับประเทศ						
	โรงเรียน	คณิตศาสตร์	สรุป	ภาษาไทย	สรุป	รวม 2 ด้าน	สรุป
1	บ้านซอย 10	84	สูงกว่า	79.5	สูงกว่า	81.75	สูงกว่า
2	บ้านเมรัย	68.4	สูงกว่า	80.9	สูงกว่า	74.65	สูงกว่า
3	บ้านควนพัฒนาประชาสรรค์	70.09	สูงกว่า	76.15	สูงกว่า	73.12	สูงกว่า
4	บ้านเกาะนกเกาะ	58	สูงกว่า	88	สูงกว่า	73	สูงกว่า
5	บ้านห้วยไผ่	70	สูงกว่า	68.5	สูงกว่า	69.25	สูงกว่า
6	บ้านทุ่งตำเสา	72.12	สูงกว่า	65.68	สูงกว่า	68.9	สูงกว่า
7	วัดถ้ำสิงขร	72.12	สูงกว่า	63.31	สูงกว่า	67.71	สูงกว่า
8	วัดไทรโพธิ์งาม	69	สูงกว่า	65.8	สูงกว่า	67.4	สูงกว่า
9	บ้านศรีพนม	67.25	สูงกว่า	66.75	สูงกว่า	67	สูงกว่า
10	บ้านดินก้อง	64	สูงกว่า	68	สูงกว่า	66	สูงกว่า
11	วัดเวียงสระ	68.57	สูงกว่า	62.5	สูงกว่า	65.53	สูงกว่า
12	วัดโพธิ์น้อย	69.33	สูงกว่า	61.59	สูงกว่า	65.46	สูงกว่า
13	บ้านปลายคลอง	67.28	สูงกว่า	63.32	สูงกว่า	65.3	สูงกว่า
14	วัดสิงขร	62.63	สูงกว่า	65.31	สูงกว่า	63.97	สูงกว่า
15	บ้านบางหยด	59.5	สูงกว่า	68.25	สูงกว่า	63.87	สูงกว่า
16	บ้านหมาก	67.71	สูงกว่า	59.28	สูงกว่า	63.5	สูงกว่า
17	บ้านไสขรบ	67.55	สูงกว่า	59.38	สูงกว่า	63.47	สูงกว่า
18	บ้านไทรงาม	63.37	สูงกว่า	63.43	สูงกว่า	63.4	สูงกว่า
19	วัดบุญทริการาม	58.36	สูงกว่า	66.86	สูงกว่า	62.61	สูงกว่า
20	บ้านป่อพระ	57.11	สูงกว่า	67.05	สูงกว่า	62.08	สูงกว่า
21	วัดอุทยาราม	64.75	สูงกว่า	59.37	สูงกว่า	62.06	สูงกว่า
22	วัดโกศาวาส	57.88	สูงกว่า	66.11	สูงกว่า	62	สูงกว่า
23	วัดอัมพาวาส	59.83	สูงกว่า	63.66	สูงกว่า	61.75	สูงกว่า
24	บ้านยวนปลา	56.83	สูงกว่า	65.83	สูงกว่า	61.33	สูงกว่า
25	บ้านควนยุง	62.22	สูงกว่า	60.32	สูงกว่า	61.27	สูงกว่า
26	ปัญญาประชาอุทิศ	59.62	สูงกว่า	62.78	สูงกว่า	61.2	สูงกว่า
27	บ้านทรายทอง	62.33	สูงกว่า	59.88	สูงกว่า	61.11	สูงกว่า
28	สารภีอุทิศ	57.8	สูงกว่า	63.1	สูงกว่า	60.45	สูงกว่า
29	บ้านควนคีรีวงศ์	68.7	สูงกว่า	51.9	สูงกว่า	60.3	สูงกว่า
30	วัดเดิมเจ้า	50	สูงกว่า	70.25	สูงกว่า	60.12	สูงกว่า
31	บ้านคลองราง	62.26	สูงกว่า	57.9	สูงกว่า	60.08	สูงกว่า
32	บ้านควนสุวรรณ	59.2	สูงกว่า	60.8	สูงกว่า	60	สูงกว่า

ลำดับ	คะแนนร้อยละเทียบกับระดับประเทศ						
	โรงเรียน	คณิตศาสตร์	สรุป	ภาษาไทย	สรุป	รวม 2 ด้าน	สรุป
33	บ้านควนสูง	54.14	สูงกว่า	65.59	สูงกว่า	59.87	สูงกว่า
34	บ้านคลองพังกลาง	57.65	สูงกว่า	61.23	สูงกว่า	59.44	สูงกว่า
35	วัดโพธาราม (โพธิพิทยากร)	56.66	สูงกว่า	62.16	สูงกว่า	59.41	สูงกว่า
36	วัดสันติวาราราม	55.87	สูงกว่า	62.12	สูงกว่า	59	สูงกว่า
37	วัดอินทการาม	56.93	สูงกว่า	60.83	สูงกว่า	58.88	สูงกว่า
38	บ้านดอนเสาธง	61.8	สูงกว่า	55.9	สูงกว่า	58.85	สูงกว่า
39	บ้านสุขน	56.14	สูงกว่า	61.07	สูงกว่า	58.6	สูงกว่า
40	บ้านบางดี	57.8	สูงกว่า	59.3	สูงกว่า	58.55	สูงกว่า
41	บ้านบางปาน	50.78	สูงกว่า	66.14	สูงกว่า	58.46	สูงกว่า
42	บ้านหน้าซิ่ง	63	สูงกว่า	53.8	สูงกว่า	58.4	สูงกว่า
43	บ้านควนปราง	55.3	สูงกว่า	61.25	สูงกว่า	58.27	สูงกว่า
44	วัดบางปอ	50.33	สูงกว่า	66	สูงกว่า	58.16	สูงกว่า
45	บ้านจำปาทอง	64.5	สูงกว่า	51.37	สูงกว่า	57.93	สูงกว่า
46	วัดวิโรจนาราม	53.52	สูงกว่า	61.79	สูงกว่า	57.66	สูงกว่า
47	บ้านควนยอ	61.5	สูงกว่า	53.78	สูงกว่า	57.64	สูงกว่า
48	บ้านปลายศอก	56.9	สูงกว่า	58	สูงกว่า	57.45	สูงกว่า
49	วัดสองแพรก	59.35	สูงกว่า	55.17	สูงกว่า	57.26	สูงกว่า
50	บ้านห้วยทรายทอง	51.57	สูงกว่า	62.85	สูงกว่า	57.21	สูงกว่า
51	ชุมชนวัดจันทาราม	51.91	สูงกว่า	62.4	สูงกว่า	57.15	สูงกว่า
52	บ้านมะม่วงงาม	45	สูงกว่า	69.12	สูงกว่า	57.06	สูงกว่า
53	วัดบางกำยาน	58.83	สูงกว่า	55.25	สูงกว่า	57.04	สูงกว่า
54	บ้านหัวหมากบน	53.73	สูงกว่า	60.1	สูงกว่า	56.91	สูงกว่า
55	วัดวิเวการาม	53.8	สูงกว่า	60	สูงกว่า	56.9	สูงกว่า
56	บ้านห้วยแห้ง	53.6	สูงกว่า	59.4	สูงกว่า	56.5	สูงกว่า
57	บ้านเบญจา	54.87	สูงกว่า	57.43	สูงกว่า	56.15	สูงกว่า
58	บ้านไสแดง	57.87	สูงกว่า	53.87	สูงกว่า	55.87	สูงกว่า
59	บ้านยูงทอง	52	สูงกว่า	59.33	สูงกว่า	55.66	สูงกว่า
60	วัดโสภณประชาราม	55	สูงกว่า	56.25	สูงกว่า	55.62	สูงกว่า
61	บ้านนาแค	53.25	สูงกว่า	57.68	สูงกว่า	55.46	สูงกว่า
62	วัดชลธาร	49.83	สูงกว่า	60.75	สูงกว่า	55.29	สูงกว่า
63	บ้านหนองจอก	45.37	สูงกว่า	65.18	สูงกว่า	55.28	สูงกว่า
64	วัดถ้ำวาราราม	53.75	สูงกว่า	56.42	สูงกว่า	55.08	สูงกว่า
65	บ้านทุ่งพลับ	49.5	สูงกว่า	60.5	สูงกว่า	55	สูงกว่า
66	บ้านดอนงาม	47.37	สูงกว่า	62.56	สูงกว่า	54.96	สูงกว่า

ลำดับ	คะแนนร้อยละเทียบกับระดับประเทศ						
	โรงเรียน	คณิตศาสตร์	สรุป	ภาษาไทย	สรุป	รวม 2 ด้าน	สรุป
67	บ้านควนนิยม	51.33	สูงกว่า	58.26	สูงกว่า	54.8	สูงกว่า
68	วัดนันทาราม	53.69	สูงกว่า	55.57	สูงกว่า	54.63	สูงกว่า
69	บ้านท่าโพธิ์	57.25	สูงกว่า	52	สูงกว่า	54.62	สูงกว่า
70	บ้านสามสัก (ถาวรราษฎร์บำรุง)	54.23	สูงกว่า	54.96	สูงกว่า	54.59	สูงกว่า
71	วัดนินาราม	50.72	สูงกว่า	58.22	สูงกว่า	54.47	สูงกว่า
72	วัดพระบรมธาตุไชยา	50.58	สูงกว่า	58.35	สูงกว่า	54.47	สูงกว่า
73	วัดอินทราวาส	52.22	สูงกว่า	56.64	สูงกว่า	54.43	สูงกว่า
74	วัดน้ำรอบ	46.28	สูงกว่า	62.07	สูงกว่า	54.17	สูงกว่า
75	วัดราษฎร์าราม	53.57	สูงกว่า	54.53	สูงกว่า	54.05	สูงกว่า
76	มหาราช ๒	40.57	สูงกว่า	67.5	สูงกว่า	54.03	สูงกว่า
77	บ้านบางขนุน	48.07	สูงกว่า	59.53	สูงกว่า	53.8	สูงกว่า
78	วัดน้ำหัก	59.21	สูงกว่า	48.1	สูงกว่า	53.65	สูงกว่า
79	วัดศรีสุวรรณ	50.65	สูงกว่า	56.64	สูงกว่า	53.65	สูงกว่า
80	บ้านไทรห้อง	47.88	สูงกว่า	59.38	สูงกว่า	53.63	สูงกว่า
81	วัดคลองตาล	53.83	สูงกว่า	52.75	สูงกว่า	53.29	สูงกว่า
82	บ้านวังพลาย	50.4	สูงกว่า	56.1	สูงกว่า	53.25	สูงกว่า
83	บ้านแสนสุข	40.28	ต่ำกว่า	66.14	สูงกว่า	53.21	สูงกว่า
84	บ้านพัฒนา	50.41	สูงกว่า	55.75	สูงกว่า	53.08	สูงกว่า
85	บ้านห้วยมุด	50.8	สูงกว่า	55.2	สูงกว่า	53	สูงกว่า
86	วัดเขานางเภา	55.5	สูงกว่า	49.5	สูงกว่า	52.5	สูงกว่า
87	บ้านแหลมหอย	57.7	สูงกว่า	47.31	ต่ำกว่า	52.5	สูงกว่า
88	บ้านไร่ยาว	44.91	สูงกว่า	59.75	สูงกว่า	52.33	สูงกว่า
89	บ้านห้วยตอ	49.66	สูงกว่า	55	สูงกว่า	52.33	สูงกว่า
90	บ้านควนสระ	57.43	สูงกว่า	46.91	ต่ำกว่า	52.17	สูงกว่า
91	วัดรัตนาราม(ธรรมรักขิตประชานุกูล)	48.67	สูงกว่า	55.58	สูงกว่า	52.13	สูงกว่า
92	ตลาดหนองหวาย	48.42	สูงกว่า	55.57	สูงกว่า	52	สูงกว่า
93	บ้านเขาเทพพิทักษ์	43.3	สูงกว่า	60.65	สูงกว่า	51.98	สูงกว่า
94	บ้านท่าไคร	44	สูงกว่า	59.87	สูงกว่า	51.93	สูงกว่า
95	ชุมชนวัดวิสุทธิขาราม	56.54	สูงกว่า	47.31	ต่ำกว่า	51.93	สูงกว่า
96	วัดศรีวังการาม	48.42	สูงกว่า	55.21	สูงกว่า	51.82	สูงกว่า
97	วัดเขาพนมแบก	43	สูงกว่า	60.62	สูงกว่า	51.81	สูงกว่า
98	บ้านควนใหม่	53.37	สูงกว่า	49.62	สูงกว่า	51.5	สูงกว่า
99	บ้านหินदान	46.71	สูงกว่า	56.07	สูงกว่า	51.39	สูงกว่า
100	บ้านคชาธาร	45.33	สูงกว่า	57	สูงกว่า	51.16	สูงกว่า

ลำดับ	คะแนนร้อยละเทียบกับระดับประเทศ						
	โรงเรียน	คณิตศาสตร์	สรุป	ภาษาไทย	สรุป	รวม 2 ด้าน	สรุป
101	บ้านเขี้ยวหวาน	49.22	สูงกว่า	52.94	สูงกว่า	51.08	สูงกว่า
102	บ้านนาควน	49.9	สูงกว่า	52.13	สูงกว่า	51.02	สูงกว่า
103	วัดเกษมบำรุง	48.71	สูงกว่า	53.32	สูงกว่า	51.01	สูงกว่า
104	วัดประสพ	45.87	สูงกว่า	55.87	สูงกว่า	50.87	สูงกว่า
105	บ้านเขาน้อย	51.3	สูงกว่า	50.25	สูงกว่า	50.77	สูงกว่า
106	บ้านเขาตอก	45.5	สูงกว่า	55.75	สูงกว่า	50.62	สูงกว่า
107	สมบุญประชาสรรค์	54	สูงกว่า	47.1	ต่ำกว่า	50.55	สูงกว่า
108	บ้านท่าเนียบ	47.07	สูงกว่า	53.32	สูงกว่า	50.2	สูงกว่า
109	บ้านศรีปทุมวัลย์	40.83	สูงกว่า	59.02	สูงกว่า	49.93	สูงกว่า
110	วัดสังฆประดิษฐ์	42.8	สูงกว่า	56.73	สูงกว่า	49.76	สูงกว่า
111	หมู่บ้านป่าไม้พระราชประสงค์ 1	44.75	สูงกว่า	54.75	สูงกว่า	49.75	สูงกว่า
112	บ้านวังหิน	45.42	สูงกว่า	53.92	สูงกว่า	49.67	สูงกว่า
113	บ้านป่าตง	44.61	สูงกว่า	54.61	สูงกว่า	49.61	สูงกว่า
114	บ้านทุ่งหญ้าแดง	50.81	สูงกว่า	48.36	สูงกว่า	49.59	สูงกว่า
115	บ้านควนเนียง	32.77	ต่ำกว่า	66.27	สูงกว่า	49.52	สูงกว่า
116	บ้านทองนายปาน	45.62	สูงกว่า	53.18	สูงกว่า	49.4	สูงกว่า
117	บ้านคลองจัน	44.66	สูงกว่า	53.91	สูงกว่า	49.29	สูงกว่า
118	มิตรประชาราษฎร์	47.33	สูงกว่า	51.16	สูงกว่า	49.25	สูงกว่า
119	บ้านทุ่งเสียน	36.33	ต่ำกว่า	62.12	สูงกว่า	49.22	สูงกว่า
120	บ้านท่าขนอน	46.68	สูงกว่า	51.73	สูงกว่า	49.21	สูงกว่า
121	บ้านย่านดินแดง	46.68	สูงกว่า	51.71	สูงกว่า	49.2	สูงกว่า
122	บ้านคลองสระ	47.42	สูงกว่า	50.89	สูงกว่า	49.16	สูงกว่า
123	บ้านพรหมรังสิต	48.22	สูงกว่า	50.11	สูงกว่า	49.16	สูงกว่า
124	วัดบางปลา	47	สูงกว่า	51.26	สูงกว่า	49.13	สูงกว่า
125	วัดสมัยสุวรรณ	44.04	สูงกว่า	54.19	สูงกว่า	49.12	สูงกว่า
126	วัดกาญจนาราม	46.53	สูงกว่า	51.62	สูงกว่า	49.08	สูงกว่า
127	วัดพนม	46.59	สูงกว่า	51.54	สูงกว่า	49.06	สูงกว่า
128	บ้านศรีธนู	44	สูงกว่า	54	สูงกว่า	49	สูงกว่า
129	วัดแจ้ง	46.27	สูงกว่า	51.4	สูงกว่า	48.84	สูงกว่า
130	วัดขจรบำรุง	44.8	สูงกว่า	52.75	สูงกว่า	48.77	สูงกว่า
131	บ้านหนองเรียน	43.33	สูงกว่า	54.22	สูงกว่า	48.77	สูงกว่า
132	บ้านพรุยายชี	36.7	ต่ำกว่า	60.66	สูงกว่า	48.68	สูงกว่า
133	นิคมสร้างตนเอง	49.03	สูงกว่า	48.27	สูงกว่า	48.65	สูงกว่า
134	บ้านห้วยพุน	38	ต่ำกว่า	59	สูงกว่า	48.5	สูงกว่า

ลำดับ	คะแนนร้อยละเทียบกับระดับประเทศ						
	โรงเรียน	คณิตศาสตร์	สรุป	ภาษาไทย	สรุป	รวม 2 ด้าน	สรุป
135	บ้านควนมหาชัย	41.25	สูงกว่า	55.75	สูงกว่า	48.5	สูงกว่า
136	บ้านช่องไม้งาม	45.71	สูงกว่า	51.14	สูงกว่า	48.42	สูงกว่า
137	บ้านเขารักษ์	44.9	สูงกว่า	51.85	สูงกว่า	48.37	สูงกว่า
138	บ้านหัวสะพานมิตรภาพที่ 217	43.8	สูงกว่า	52.62	สูงกว่า	48.21	สูงกว่า
139	วัดชยาราม	47.01	สูงกว่า	49.36	สูงกว่า	48.18	สูงกว่า
140	บ้านตะเคียนทอง	45	สูงกว่า	51.33	สูงกว่า	48.16	สูงกว่า
141	วัดวิชิตธาราราม	42.38	สูงกว่า	53.84	สูงกว่า	48.11	สูงกว่า
142	วัดวชิรประดิษฐ์	44.9	สูงกว่า	51.09	สูงกว่า	48	สูงกว่า
143	วัดบ้านส้อง	44.81	สูงกว่า	51.06	สูงกว่า	47.94	สูงกว่า
144	บ้านควนกงเมือง	38.75	ต่ำกว่า	57.12	สูงกว่า	47.93	สูงกว่า
145	บ้านคลองโหยน	34.47	ต่ำกว่า	61.39	สูงกว่า	47.93	สูงกว่า
146	บ้านบางรูป	42.52	สูงกว่า	53.19	สูงกว่า	47.85	สูงกว่า
147	อุดมมิตรพัฒนา	42.66	สูงกว่า	52.83	สูงกว่า	47.75	สูงกว่า
148	บ้านบางใหญ่สินปุน	38.16	ต่ำกว่า	57.29	สูงกว่า	47.72	สูงกว่า
149	สามัคคีอนุสรณ์	43.9	สูงกว่า	51.42	สูงกว่า	47.66	สูงกว่า
150	บ้านปากท่าเรียง	40.77	สูงกว่า	54.27	สูงกว่า	47.52	สูงกว่า
151	ชุมชนบ้านช่องม้าเหลียว	43.34	สูงกว่า	51.56	สูงกว่า	47.45	สูงกว่า
152	วัดบางสวรรค์	39.02	ต่ำกว่า	55.76	สูงกว่า	47.39	สูงกว่า
153	บ้านวังผักแว่น	44	สูงกว่า	50.78	สูงกว่า	47.39	สูงกว่า
154	อนุบาลสุราษฎร์ธานี	46.4	สูงกว่า	48.25	สูงกว่า	47.33	สูงกว่า
155	ชุมชนวัดสุนทรนิवास	45.06	สูงกว่า	49.6	สูงกว่า	47.33	สูงกว่า
156	มหาราชบ้านแสงอรุณ	43.04	สูงกว่า	51.56	สูงกว่า	47.3	สูงกว่า
157	บ้านโฉลกหล้า	50.33	สูงกว่า	44.11	ต่ำกว่า	47.22	สูงกว่า
158	บ้านประตูปลิ๊ก	43.05	สูงกว่า	51.36	สูงกว่า	47.2	สูงกว่า
159	บ้านปากสาย	39.8	ต่ำกว่า	54.55	สูงกว่า	47.17	สูงกว่า
160	บ้านท่าแซะ	43.79	สูงกว่า	50.41	สูงกว่า	47.1	สูงกว่า
161	สหกรณ์นิคม	38.53	ต่ำกว่า	55.67	สูงกว่า	47.1	สูงกว่า
162	บ้านบางใหญ่	38.91	ต่ำกว่า	55.16	สูงกว่า	47.04	สูงกว่า
163	บ้านปากโตน	46.66	สูงกว่า	47.33	ต่ำกว่า	47	สูงกว่า
164	บ้านกลาง	43.35	สูงกว่า	50.45	สูงกว่า	46.9	สูงกว่า
165	บ้านม่วงลิบ	38.84	ต่ำกว่า	54.73	สูงกว่า	46.78	สูงกว่า
166	บ้านเขานิพันธ์	35.75	ต่ำกว่า	57.75	สูงกว่า	46.75	สูงกว่า
167	วัดประเดิม	34.4	ต่ำกว่า	58.96	สูงกว่า	46.68	สูงกว่า
168	บ้านหน้าเขา	44.82	สูงกว่า	48.52	สูงกว่า	46.67	สูงกว่า

ลำดับ	คะแนนร้อยละเทียบกับระดับประเทศ						
	โรงเรียน	คณิตศาสตร์	สรุป	ภาษาไทย	สรุป	รวม 2 ด้าน	สรุป
169	วัดปากคู	38.66	ต่ำกว่า	54.66	สูงกว่า	46.66	สูงกว่า
170	บ้านอ่างทอง	35	ต่ำกว่า	58.25	สูงกว่า	46.62	สูงกว่า
171	วัดบางพา	43.62	สูงกว่า	49.25	สูงกว่า	46.43	สูงกว่า
172	บ้านโคกมะม่วง	36.63	ต่ำกว่า	56.15	สูงกว่า	46.39	สูงกว่า
173	อนุบาลวัดเขาสวรรณประดิษฐ์	40.72	สูงกว่า	51.97	สูงกว่า	46.35	สูงกว่า
174	วัดประตู่ใหญ่	41.61	สูงกว่า	50.94	สูงกว่า	46.27	สูงกว่า
175	บ้านคลองคราม	42.05	สูงกว่า	50.3	สูงกว่า	46.17	สูงกว่า
176	วัดธารน้ำไหล (แคล้วประชานันท์)	38.75	ต่ำกว่า	53.54	สูงกว่า	46.14	สูงกว่า
177	วัดธัญญาราม	38.56	ต่ำกว่า	53.71	สูงกว่า	46.14	สูงกว่า
178	บ้านวังหวาย	42.75	สูงกว่า	49.5	สูงกว่า	46.12	สูงกว่า
179	บ้านไสต่อ	40.55	สูงกว่า	51.64	สูงกว่า	46.1	สูงกว่า
180	บ้านปลายคลอง	42	สูงกว่า	50.12	สูงกว่า	46.06	สูงกว่า
181	วัดกตตาก	45.68	สูงกว่า	46.42	ต่ำกว่า	46.05	สูงกว่า
182	บ้านน้ำฉา	42.8	สูงกว่า	49.3	สูงกว่า	46.05	สูงกว่า
183	บ้านธารอารี	49.5	สูงกว่า	42.56	ต่ำกว่า	46.03	สูงกว่า
184	บ้านเกาะเต่า	46.6	สูงกว่า	45.35	ต่ำกว่า	45.98	สูงกว่า
185	วัดคลองฉนวน	37.4	ต่ำกว่า	54.5	สูงกว่า	45.95	สูงกว่า
186	วัดทุ่งเขียด	38.26	ต่ำกว่า	53.6	สูงกว่า	45.93	สูงกว่า
187	บ้านส้อง	43.58	สูงกว่า	48.04	สูงกว่า	45.81	สูงกว่า
188	บ้านมะเลาะ	40.08	ต่ำกว่า	51.5	สูงกว่า	45.79	สูงกว่า
189	วัดสามพัน	33.08	ต่ำกว่า	58.41	สูงกว่า	45.75	สูงกว่า
190	บ้านเขี้ยวมะปราง	44.88	สูงกว่า	46.55	ต่ำกว่า	45.72	สูงกว่า
191	วัดดอนยาง	40.46	ต่ำกว่า	50.88	สูงกว่า	45.67	สูงกว่า
192	นาสาร	42.73	สูงกว่า	48.57	สูงกว่า	45.65	สูงกว่า
193	บ้านแม่แขก	36.44	ต่ำกว่า	54.72	สูงกว่า	45.58	สูงกว่า
194	บ้านปากกะแตะ	46.75	สูงกว่า	44.32	ต่ำกว่า	45.53	สูงกว่า
195	บ้านยาง	34.5	ต่ำกว่า	56.5	สูงกว่า	45.5	สูงกว่า
196	วัดตรีธาราราม	40.91	สูงกว่า	50.08	สูงกว่า	45.5	สูงกว่า
197	บ้านบ่อผุด	43.93	สูงกว่า	46.88	ต่ำกว่า	45.4	สูงกว่า
198	บ้านเหนือน้ำ	44.27	สูงกว่า	46.5	ต่ำกว่า	45.38	สูงกว่า
199	คีรีรัฐนิคม	39.63	ต่ำกว่า	51.05	สูงกว่า	45.34	สูงกว่า
200	บ้านสี่แยกสามัคคี	43	สูงกว่า	47.41	ต่ำกว่า	45.2	สูงกว่า
201	บ้านควนพรุพี	40.14	ต่ำกว่า	50.21	สูงกว่า	45.17	สูงกว่า
202	วัดสามัคคีธรรมาราม	43.05	สูงกว่า	47.2	ต่ำกว่า	45.13	สูงกว่า

ลำดับ	คะแนนร้อยละเทียบกับระดับประเทศ						
	โรงเรียน	คณิตศาสตร์	สรุป	ภาษาไทย	สรุป	รวม 2 ด้าน	สรุป
203	วัดโพธิ์นิมิต	42.13	สูงกว่า	47.89	สูงกว่า	45.01	สูงกว่า
204	บ้านหนองหญ้าปล้อง	38.35	ต่ำกว่า	51.64	สูงกว่า	45	สูงกว่า
205	บ้านพังกาญจน์	43.04	สูงกว่า	46.93	ต่ำกว่า	44.98	สูงกว่า
206	วัดอรัญญาราม	43.71	สูงกว่า	46	ต่ำกว่า	44.85	สูงกว่า
207	บ้านบ่อน้ำร้อน	41.83	สูงกว่า	47.83	สูงกว่า	44.83	สูงกว่า
208	ตาขุน	37.18	ต่ำกว่า	51.81	สูงกว่า	44.5	สูงกว่า
209	บ้านหัวหมากกลาง	40.52	สูงกว่า	48.44	สูงกว่า	44.48	สูงกว่า
210	บ้านบางพระ	37.83	ต่ำกว่า	51.04	สูงกว่า	44.43	สูงกว่า
211	บ้านห้วยทรายขาว	43.28	สูงกว่า	45.57	ต่ำกว่า	44.42	สูงกว่า
212	บ้านคลองชะอุ่น	37.71	ต่ำกว่า	50.78	สูงกว่า	44.25	สูงกว่า
213	บ้านไร่เหนือ	44.5	สูงกว่า	43.75	ต่ำกว่า	44.12	สูงกว่า
214	บ้านมะเดื่อหวาน	41.72	สูงกว่า	46.5	ต่ำกว่า	44.11	สูงกว่า
215	บ้านโพธิ์พนา	34.77	ต่ำกว่า	53.27	สูงกว่า	44.02	สูงกว่า
216	บ้านควนกลาง	36.44	ต่ำกว่า	51.5	สูงกว่า	43.97	เท่ากัน
217	บ้านเขี้ยวหมวง	33	ต่ำกว่า	54.9	สูงกว่า	43.95	ต่ำกว่า
218	วัดท่าเจริญ	40.5	สูงกว่า	47.16	ต่ำกว่า	43.83	ต่ำกว่า
219	บ้านสาकुมิตรภาพที่ 195	41.3	สูงกว่า	46.06	ต่ำกว่า	43.68	ต่ำกว่า
220	บ้านลูกเดือน	36.75	ต่ำกว่า	50.5	สูงกว่า	43.62	ต่ำกว่า
221	วัดพุดศรี	35.8	ต่ำกว่า	51.2	สูงกว่า	43.5	ต่ำกว่า
222	ทรัพย์ทวี	40.54	สูงกว่า	46.45	ต่ำกว่า	43.5	ต่ำกว่า
223	วัดพะแสง	38.4	ต่ำกว่า	48.4	สูงกว่า	43.4	ต่ำกว่า
224	วัดนิกรประสาธ	39.26	ต่ำกว่า	47.5	สูงกว่า	43.38	ต่ำกว่า
225	บ้านห้วยห้าง	40.85	สูงกว่า	45.85	ต่ำกว่า	43.35	ต่ำกว่า
226	บ้านเขาสามยอด	39.94	ต่ำกว่า	46.73	ต่ำกว่า	43.33	ต่ำกว่า
227	บ้านหนองโสน	39.27	ต่ำกว่า	46.95	ต่ำกว่า	43.11	ต่ำกว่า
228	บ้านควนสินชัย	36.3	ต่ำกว่า	49.9	สูงกว่า	43.1	ต่ำกว่า
229	บ้านนาค้อ	39.23	ต่ำกว่า	46.96	ต่ำกว่า	43.09	ต่ำกว่า
230	วัดบ่อมะปริง	38.92	ต่ำกว่า	46.82	ต่ำกว่า	42.87	ต่ำกว่า
231	วัดพุมเรียง	36.64	ต่ำกว่า	48.85	สูงกว่า	42.75	ต่ำกว่า
232	วัดสองพี่น้อง	37.81	ต่ำกว่า	47.68	สูงกว่า	42.75	ต่ำกว่า
233	บ้านห้วยลวง	39.85	ต่ำกว่า	45.5	ต่ำกว่า	42.67	ต่ำกว่า
234	บ้านสี่แยกคลองศิลา	33.32	ต่ำกว่า	52.01	สูงกว่า	42.66	ต่ำกว่า
235	ไทยรัฐวิทยา ๒๒ (ได้ร่มเย็น)	43.04	สูงกว่า	42.2	ต่ำกว่า	42.62	ต่ำกว่า
236	บ้านชายท่า	36.75	ต่ำกว่า	48.43	สูงกว่า	42.59	ต่ำกว่า

ลำดับ	คะแนนร้อยละเทียบกับระดับประเทศ						
	โรงเรียน	คณิตศาสตร์	สรุป	ภาษาไทย	สรุป	รวม 2 ด้าน	สรุป
237	บ้านทุ่งจูด	43.2	สูงกว่า	41.9	ต่ำกว่า	42.55	ต่ำกว่า
238	บ้านกำสนราษฎร์อุทิศ	40.66	สูงกว่า	44.11	ต่ำกว่า	42.39	ต่ำกว่า
239	บ้านคลองพา	39.18	ต่ำกว่า	45.59	ต่ำกว่า	42.38	ต่ำกว่า
240	บ้านปากหาม	33.72	ต่ำกว่า	50.9	สูงกว่า	42.31	ต่ำกว่า
241	วัดตรณาราม	37.59	ต่ำกว่า	47.01	ต่ำกว่า	42.3	ต่ำกว่า
242	บ้านดินแดงสามัคคี	38	ต่ำกว่า	46.48	ต่ำกว่า	42.24	ต่ำกว่า
243	บ้านน้ำลาด	37	ต่ำกว่า	47.34	ต่ำกว่า	42.17	ต่ำกว่า
244	บ้านยางงาม	32.61	ต่ำกว่า	51.72	สูงกว่า	42.16	ต่ำกว่า
245	วัดภูเขาทอง	34.96	ต่ำกว่า	49.32	สูงกว่า	42.14	ต่ำกว่า
246	บ้านปากดอนสัก	33.75	ต่ำกว่า	50.45	สูงกว่า	42.1	ต่ำกว่า
247	วัดนอก	39.09	ต่ำกว่า	45.04	ต่ำกว่า	42.06	ต่ำกว่า
248	วัดน้ำพุ	45.95	สูงกว่า	38.15	ต่ำกว่า	42.05	ต่ำกว่า
249	วัดคงคาล้อม	39.11	ต่ำกว่า	44.88	ต่ำกว่า	42	ต่ำกว่า
250	บ้านคลองนามิตรภาพที่ 201	41.73	สูงกว่า	42.23	ต่ำกว่า	41.98	ต่ำกว่า
251	ตชด.ราษฎร์พิทักษ์	36.69	ต่ำกว่า	47.19	ต่ำกว่า	41.94	ต่ำกว่า
252	บ้านหามเพชร	33	ต่ำกว่า	50.68	สูงกว่า	41.84	ต่ำกว่า
253	บ้านควนมหาชัย	38.75	ต่ำกว่า	44.87	ต่ำกว่า	41.81	ต่ำกว่า
254	ไทยรัฐวิทยา 88 (บ้านคลองควน)	42	สูงกว่า	41.58	ต่ำกว่า	41.79	ต่ำกว่า
255	บ้านบางประชาภิบาล	37.87	ต่ำกว่า	45.71	ต่ำกว่า	41.79	ต่ำกว่า
256	บ้านตะกรบ	41	สูงกว่า	42.5	ต่ำกว่า	41.75	ต่ำกว่า
257	บ้านคลองยา	35.88	ต่ำกว่า	47.55	สูงกว่า	41.72	ต่ำกว่า
258	บ้านควนนิมิต	34.88	ต่ำกว่า	48.5	สูงกว่า	41.69	ต่ำกว่า
259	วัดท่าไทร (ติดถนนุเคราะห์)	38.82	ต่ำกว่า	44.46	ต่ำกว่า	41.64	ต่ำกว่า
260	บ้านศรีชัยคราม	35.8	ต่ำกว่า	47.35	ต่ำกว่า	41.57	ต่ำกว่า
261	วัดวังไทร	30.05	ต่ำกว่า	52.98	สูงกว่า	41.52	ต่ำกว่า
262	วัดบางคราม	35.86	ต่ำกว่า	47.16	ต่ำกว่า	41.51	ต่ำกว่า
263	บ้านคลองกรูด	33	ต่ำกว่า	50	สูงกว่า	41.5	ต่ำกว่า
264	บ้านวังชุม	34.57	ต่ำกว่า	48.35	สูงกว่า	41.46	ต่ำกว่า
265	บ้านควนสูง	29.2	ต่ำกว่า	53.7	สูงกว่า	41.45	ต่ำกว่า
266	บ้านทอนหญ้าปล้อง	27.44	ต่ำกว่า	55.16	สูงกว่า	41.3	ต่ำกว่า
267	วัดจาย (สุทธบุรราชูราษฎร์)	35.16	ต่ำกว่า	47.33	ต่ำกว่า	41.25	ต่ำกว่า
268	วัดสุทธาวาส	36.56	ต่ำกว่า	45.9	ต่ำกว่า	41.23	ต่ำกว่า
269	บ้านท่าเสาเภา	34.2	ต่ำกว่า	48.2	สูงกว่า	41.2	ต่ำกว่า
270	วัดสันติคีรีธรรมย์	36.8	ต่ำกว่า	45.59	ต่ำกว่า	41.2	ต่ำกว่า

ลำดับ	คะแนนร้อยละเทียบกับระดับประเทศ						
	โรงเรียน	คณิตศาสตร์	สรุป	ภาษาไทย	สรุป	รวม 2 ด้าน	สรุป
271	บ้านเกาะพลวย	27	ต่ำกว่า	55.25	สูงกว่า	41.12	ต่ำกว่า
272	บ้านขอย 2	32.55	ต่ำกว่า	49.61	สูงกว่า	41.08	ต่ำกว่า
273	วัดหัวเตย	34	ต่ำกว่า	48.16	สูงกว่า	41.08	ต่ำกว่า
274	บ้านเกาะน้อย	41.28	สูงกว่า	40.85	ต่ำกว่า	41.07	ต่ำกว่า
275	วัดทุ่งหลวง	35.94	ต่ำกว่า	46.04	ต่ำกว่า	40.99	ต่ำกว่า
276	บ้านช่องช้าง	34.15	ต่ำกว่า	47.78	สูงกว่า	40.97	ต่ำกว่า
277	บ้านลุ่มชุมแสง	36.4	ต่ำกว่า	45.46	ต่ำกว่า	40.93	ต่ำกว่า
278	วัดพระพรหม (ชัยราษฎร์อุปถัมภ์)	30.5	ต่ำกว่า	51.37	สูงกว่า	40.93	ต่ำกว่า
279	บ้านเกาะมุกด์	41	สูงกว่า	40.86	ต่ำกว่า	40.93	ต่ำกว่า
280	บ้านบางใหญ่สามัคคี	40.66	สูงกว่า	41.16	ต่ำกว่า	40.91	ต่ำกว่า
281	บ้านคันธุลี	40.18	ต่ำกว่า	41.63	ต่ำกว่า	40.9	ต่ำกว่า
282	บ้านราษฎร์พัฒนา	33.7	ต่ำกว่า	48.1	สูงกว่า	40.9	ต่ำกว่า
283	บ้านปลายสาย	36.54	ต่ำกว่า	45.18	ต่ำกว่า	40.86	ต่ำกว่า
284	บ้านราษฎร์ประสานจิต	36.63	ต่ำกว่า	45.04	ต่ำกว่า	40.84	ต่ำกว่า
285	บ้านดอนสน	35.66	ต่ำกว่า	45.91	ต่ำกว่า	40.79	ต่ำกว่า
286	บ้านปากด่าน	33	ต่ำกว่า	48.5	สูงกว่า	40.75	ต่ำกว่า
287	วัดสมหวัง	38.77	ต่ำกว่า	42.62	ต่ำกว่า	40.7	ต่ำกว่า
288	วัดแสงประดิษฐ์	34.33	ต่ำกว่า	47.08	ต่ำกว่า	40.7	ต่ำกว่า
289	บ้านคลองปราบ	29	ต่ำกว่า	52.4	สูงกว่า	40.7	ต่ำกว่า
290	บ้านงหนิง	39.85	ต่ำกว่า	41.5	ต่ำกว่า	40.67	ต่ำกว่า
291	บ้านอรุโณทัย	34.38	ต่ำกว่า	46.94	ต่ำกว่า	40.66	ต่ำกว่า
292	บ้านบ่อน้ำผุด	33.54	ต่ำกว่า	47.54	สูงกว่า	40.54	ต่ำกว่า
293	บ้านปลายแหลม	36.28	ต่ำกว่า	44.73	ต่ำกว่า	40.51	ต่ำกว่า
294	บ้านหาดงาม	32.61	ต่ำกว่า	48.38	สูงกว่า	40.5	ต่ำกว่า
295	ประชาอุทิศ	31.16	ต่ำกว่า	49.75	สูงกว่า	40.45	ต่ำกว่า
296	บ้านสวยศรี	32.75	ต่ำกว่า	48	สูงกว่า	40.37	ต่ำกว่า
297	วัดราษฎร์เจริญ	35.62	ต่ำกว่า	45.03	ต่ำกว่า	40.33	ต่ำกว่า
298	บ้านบางเหริยง	29	ต่ำกว่า	51.54	สูงกว่า	40.27	ต่ำกว่า
299	วัดประชาวงศาราม	34.95	ต่ำกว่า	45.56	ต่ำกว่า	40.26	ต่ำกว่า
300	บ้านห้วยไต่ก	35.21	ต่ำกว่า	45.28	ต่ำกว่า	40.25	ต่ำกว่า
301	วัดสมัยคงคา	37.42	ต่ำกว่า	43.03	ต่ำกว่า	40.23	ต่ำกว่า
302	วัดเขาศรีวิชัย	36.45	ต่ำกว่า	43.95	ต่ำกว่า	40.2	ต่ำกว่า
303	ชุมชนวัดปากตรัง	28	ต่ำกว่า	52.22	สูงกว่า	40.11	ต่ำกว่า
304	บ้านคลองไม้แดง	34.63	ต่ำกว่า	45.54	ต่ำกว่า	40.09	ต่ำกว่า

ลำดับ	คะแนนร้อยละเทียบกับระดับประเทศ						
	โรงเรียน	คณิตศาสตร์	สรุป	ภาษาไทย	สรุป	รวม 2 ด้าน	สรุป
305	บ้านอ่างทอง	36.62	ต่ำกว่า	43.35	ต่ำกว่า	39.98	ต่ำกว่า
306	บ้านขวัญพัฒนา	33.73	ต่ำกว่า	46.21	ต่ำกว่า	39.97	ต่ำกว่า
307	วัดไตรรัตนาร	35	ต่ำกว่า	44.83	ต่ำกว่า	39.91	ต่ำกว่า
308	บ้านนาใหญ่	31.42	ต่ำกว่า	48.35	สูงกว่า	39.89	ต่ำกว่า
309	บ้านบางปรุ	30	ต่ำกว่า	49.66	สูงกว่า	39.83	ต่ำกว่า
310	บ้านต้นยวน	32.84	ต่ำกว่า	46.76	ต่ำกว่า	39.8	ต่ำกว่า
311	บ้านห้วยด่าน	31.82	ต่ำกว่า	47.7	สูงกว่า	39.76	ต่ำกว่า
312	วัดนารารเจริญสุข	31.72	ต่ำกว่า	47.13	ต่ำกว่า	39.43	ต่ำกว่า
313	บ้านควนสามัคคี	39.95	ต่ำกว่า	38.9	ต่ำกว่า	39.43	ต่ำกว่า
314	วัดกลาง	32.49	ต่ำกว่า	46.11	ต่ำกว่า	39.3	ต่ำกว่า
315	ราชประชานุเคราะห์ 12	33.85	ต่ำกว่า	44.57	ต่ำกว่า	39.21	ต่ำกว่า
316	บ้านเคี่ยมพะวง	29.37	ต่ำกว่า	49.06	สูงกว่า	39.21	ต่ำกว่า
317	ชุมชนบ้านนางกำ	39.8	ต่ำกว่า	38.4	ต่ำกว่า	39.1	ต่ำกว่า
318	บ้านไส้ทอน	31	ต่ำกว่า	47.21	ต่ำกว่า	39.1	ต่ำกว่า
319	องค์การอุตสาหกรรมป่าไม้ 18	40.11	ต่ำกว่า	38.05	ต่ำกว่า	39.08	ต่ำกว่า
320	บ้านหนองมน	33.2	ต่ำกว่า	44.95	ต่ำกว่า	39.07	ต่ำกว่า
321	บ้านบางน้ำเย็น	35.55	ต่ำกว่า	42.38	ต่ำกว่า	38.97	ต่ำกว่า
322	วัดเขาแก้ว	31.69	ต่ำกว่า	46.23	ต่ำกว่า	38.96	ต่ำกว่า
323	บ้านคลองวัว	32.66	ต่ำกว่า	45.25	ต่ำกว่า	38.95	ต่ำกว่า
324	บ้านควนสว่างวัฒนา	39.16	ต่ำกว่า	38.5	ต่ำกว่า	38.83	ต่ำกว่า
325	วัดบ้านใน	37.16	ต่ำกว่า	40.16	ต่ำกว่า	38.66	ต่ำกว่า
326	บ้านหนองเหียง	28.33	ต่ำกว่า	49	สูงกว่า	38.66	ต่ำกว่า
327	บ้านส่องเหนือ	30.8	ต่ำกว่า	46.4	ต่ำกว่า	38.6	ต่ำกว่า
328	บ้านดอนรูป	30.75	ต่ำกว่า	46.41	ต่ำกว่า	38.58	ต่ำกว่า
329	วัดหนองไทร	35	ต่ำกว่า	42	ต่ำกว่า	38.5	ต่ำกว่า
330	บ้านห้วยตาหมิง	31.4	ต่ำกว่า	45.5	ต่ำกว่า	38.45	ต่ำกว่า
331	วัดดอนพยอม	36.33	ต่ำกว่า	40.5	ต่ำกว่า	38.41	ต่ำกว่า
332	บ้านลานเข้	32.66	ต่ำกว่า	44.16	ต่ำกว่า	38.41	ต่ำกว่า
333	บ้านใสใน	38.85	ต่ำกว่า	37.78	ต่ำกว่า	38.32	ต่ำกว่า
334	บ้านเหมืองทวด	35.9	ต่ำกว่า	40.65	ต่ำกว่า	38.27	ต่ำกว่า
335	บ้านทุ่งโพธิ์	33	ต่ำกว่า	43.5	ต่ำกว่า	38.25	ต่ำกว่า
336	บ้านท่าเพชร	37.25	ต่ำกว่า	39.03	ต่ำกว่า	38.14	ต่ำกว่า
337	วัดอรุณคามวารี	36.36	ต่ำกว่า	39.86	ต่ำกว่า	38.11	ต่ำกว่า
338	วัดท่าตลิ่งชัน	33.66	ต่ำกว่า	42.26	ต่ำกว่า	37.96	ต่ำกว่า

ลำดับ	คะแนนร้อยละเทียบกับระดับประเทศ						
	โรงเรียน	คณิตศาสตร์	สรุป	ภาษาไทย	สรุป	รวม 2 ด้าน	สรุป
339	บ้านบางหิน	33.57	ต่ำกว่า	42.25	ต่ำกว่า	37.91	ต่ำกว่า
340	บ้านทรายแก้ว	30.38	ต่ำกว่า	45.26	ต่ำกว่า	37.82	ต่ำกว่า
341	บ้านใหม่สามัคคี	23.5	ต่ำกว่า	52	สูงกว่า	37.75	ต่ำกว่า
342	วัดบางน้ำจืด	24	ต่ำกว่า	51.5	สูงกว่า	37.75	ต่ำกว่า
343	บ้านห้วยชัน	30.75	ต่ำกว่า	44.75	ต่ำกว่า	37.75	ต่ำกว่า
344	บ้านใหญ่	34.73	ต่ำกว่า	40.7	ต่ำกว่า	37.71	ต่ำกว่า
345	บ้านบางรักษ์	31.34	ต่ำกว่า	43.71	ต่ำกว่า	37.53	ต่ำกว่า
346	ชุมชนบ้านไต้	31.26	ต่ำกว่า	43.71	ต่ำกว่า	37.48	ต่ำกว่า
347	บ้านป่อกรัง	33.86	ต่ำกว่า	40.98	ต่ำกว่า	37.42	ต่ำกว่า
348	วัดสว่างอารมณ์	31.68	ต่ำกว่า	42.93	ต่ำกว่า	37.31	ต่ำกว่า
349	บ้านอุตะเถา	38.27	ต่ำกว่า	36.36	ต่ำกว่า	37.31	ต่ำกว่า
350	บ้านบางหอย	25.21	ต่ำกว่า	49.21	สูงกว่า	37.21	ต่ำกว่า
351	บ้านกอบแถบ	31.28	ต่ำกว่า	42.85	ต่ำกว่า	37.07	ต่ำกว่า
352	บ้านเขานาโน	31.32	ต่ำกว่า	42.5	ต่ำกว่า	36.91	ต่ำกว่า
353	วัดอัมพาราม	33.25	ต่ำกว่า	40.56	ต่ำกว่า	36.9	ต่ำกว่า
354	บ้านไสขาม	32.25	ต่ำกว่า	41.5	ต่ำกว่า	36.87	ต่ำกว่า
355	บ้านปลายน้ำ	32.52	ต่ำกว่า	41	ต่ำกว่า	36.76	ต่ำกว่า
356	บ้านตาขุน	29.31	ต่ำกว่า	44.21	ต่ำกว่า	36.76	ต่ำกว่า
357	วัดพุทธ	32.6	ต่ำกว่า	40.8	ต่ำกว่า	36.7	ต่ำกว่า
358	บ้านไสแดง	32.21	ต่ำกว่า	41.17	ต่ำกว่า	36.69	ต่ำกว่า
359	บ้านท่าม่วง	32.65	ต่ำกว่า	40.65	ต่ำกว่า	36.65	ต่ำกว่า
360	บ้านโนไร่	30.2	ต่ำกว่า	43.1	ต่ำกว่า	36.65	ต่ำกว่า
361	บ้านบางसान	32.61	ต่ำกว่า	40.63	ต่ำกว่า	36.62	ต่ำกว่า
362	วัดชลคราม	32.75	ต่ำกว่า	40.43	ต่ำกว่า	36.59	ต่ำกว่า
363	บ้านบางประสามัคคี	31.2	ต่ำกว่า	41.9	ต่ำกว่า	36.55	ต่ำกว่า
364	บ้านพรุแซง	29.53	ต่ำกว่า	43.56	ต่ำกว่า	36.55	ต่ำกว่า
365	ควนสุบรรณ	26.57	ต่ำกว่า	46.42	ต่ำกว่า	36.5	ต่ำกว่า
366	วัดนทีคมเขต	35.8	ต่ำกว่า	37.1	ต่ำกว่า	36.45	ต่ำกว่า
367	บ้านทับทอน	31.88	ต่ำกว่า	40.88	ต่ำกว่า	36.38	ต่ำกว่า
368	บ้านกำสนประชาสรรค์	31.55	ต่ำกว่า	41	ต่ำกว่า	36.27	ต่ำกว่า
369	บ้านต้นมะพร้าวมิตรภาพที่ 91	27.83	ต่ำกว่า	44.58	ต่ำกว่า	36.2	ต่ำกว่า
370	บ้านท่าไทร	27.91	ต่ำกว่า	44.37	ต่ำกว่า	36.14	ต่ำกว่า
371	บ้านดอนมะกอก	30.75	ต่ำกว่า	41.45	ต่ำกว่า	36.1	ต่ำกว่า
372	บ้านบนไร่	36.56	ต่ำกว่า	35.56	ต่ำกว่า	36.06	ต่ำกว่า

ลำดับ	คะแนนร้อยละเทียบกับระดับประเทศ						
	โรงเรียน	คณิตศาสตร์	สรุป	ภาษาไทย	สรุป	รวม 2 ด้าน	สรุป
373	บ้านศิลางาม	36.25	ต่ำกว่า	35.83	ต่ำกว่า	36.04	ต่ำกว่า
374	บ้านหน้าค่าย	32	ต่ำกว่า	40.07	ต่ำกว่า	36.03	ต่ำกว่า
375	วัดควนท่าแร่	30.84	ต่ำกว่า	41.15	ต่ำกว่า	36	ต่ำกว่า
376	บ้านคีรีรอบ	36.44	ต่ำกว่า	35.5	ต่ำกว่า	35.97	ต่ำกว่า
377	บ้านบางสำโรง	29.52	ต่ำกว่า	42.43	ต่ำกว่า	35.97	ต่ำกว่า
378	บ้านท่านหญิงวิภา	32.85	ต่ำกว่า	39.02	ต่ำกว่า	35.93	ต่ำกว่า
379	วัดเพ็ญประดิษฐาราม	30.22	ต่ำกว่า	41.58	ต่ำกว่า	35.9	ต่ำกว่า
380	บ้านปากน้ำท่ากระจ่าย	33	ต่ำกว่า	38.75	ต่ำกว่า	35.87	ต่ำกว่า
381	บ้านคลองสงค์	31.55	ต่ำกว่า	40.07	ต่ำกว่า	35.81	ต่ำกว่า
382	บ้านทับใหม่	32.15	ต่ำกว่า	39.03	ต่ำกว่า	35.59	ต่ำกว่า
383	บ้านพัฒนา 2	26.85	ต่ำกว่า	44.25	ต่ำกว่า	35.55	ต่ำกว่า
384	วัดเขาพระนิม	30.17	ต่ำกว่า	40.58	ต่ำกว่า	35.38	ต่ำกว่า
385	บ้านบางใหญ่	28	ต่ำกว่า	42.5	ต่ำกว่า	35.25	ต่ำกว่า
386	บ้านดอนหลวง	34.5	ต่ำกว่า	35.87	ต่ำกว่า	35.18	ต่ำกว่า
387	บ้านในปราบราษฎร์ประสงค์	34.75	ต่ำกว่า	35	ต่ำกว่า	34.87	ต่ำกว่า
388	บ้านวังใหญ่	30.5	ต่ำกว่า	39.25	ต่ำกว่า	34.87	ต่ำกว่า
389	บ้านสันติสุข	32.07	ต่ำกว่า	37.64	ต่ำกว่า	34.85	ต่ำกว่า
390	บ้านคอกช้าง	34.04	ต่ำกว่า	35.52	ต่ำกว่า	34.78	ต่ำกว่า
391	วัดนทีพัฒนาราม	31	ต่ำกว่า	38.5	ต่ำกว่า	34.75	ต่ำกว่า
392	บ้านไทรงาม	24.5	ต่ำกว่า	44.83	ต่ำกว่า	34.66	ต่ำกว่า
393	วัดควนศรี	31.6	ต่ำกว่า	37.7	ต่ำกว่า	34.65	ต่ำกว่า
394	บ้านโตนยาง	35.77	ต่ำกว่า	33.05	ต่ำกว่า	34.41	ต่ำกว่า
395	บ้านดอนสุวรรณ	31.22	ต่ำกว่า	37.56	ต่ำกว่า	34.39	ต่ำกว่า
396	บ้านย่านยาว	22.66	ต่ำกว่า	46	ต่ำกว่า	34.33	ต่ำกว่า
397	วัดบางไปไม้	29.58	ต่ำกว่า	39.06	ต่ำกว่า	34.32	ต่ำกว่า
398	บ้านหาดรีน	29.6	ต่ำกว่า	38.7	ต่ำกว่า	34.15	ต่ำกว่า
399	บ้านเขาปูน	25.57	ต่ำกว่า	42.47	ต่ำกว่า	34.02	ต่ำกว่า
400	บ้านคลองโร	33.92	ต่ำกว่า	34.1	ต่ำกว่า	34.01	ต่ำกว่า
401	บ้านหน้าเขาไต้ร่มเย็น 1	25.36	ต่ำกว่า	42.59	ต่ำกว่า	33.97	ต่ำกว่า
402	บ้านหนองปรือ	28.33	ต่ำกว่า	39.43	ต่ำกว่า	33.88	ต่ำกว่า
403	บ้านห้วยมะนาว	26.92	ต่ำกว่า	40.51	ต่ำกว่า	33.72	ต่ำกว่า
404	วัดกาฬสินธุ์	31.06	ต่ำกว่า	36.2	ต่ำกว่า	33.63	ต่ำกว่า
405	บ้านหญ้าปล้อง	30.44	ต่ำกว่า	36.55	ต่ำกว่า	33.5	ต่ำกว่า
406	วัดคุณาราม	28.5	ต่ำกว่า	38.25	ต่ำกว่า	33.37	ต่ำกว่า

ลำดับ	คะแนนร้อยละเทียบกับระดับประเทศ						
	โรงเรียน	คณิตศาสตร์	สรุป	ภาษาไทย	สรุป	รวม 2 ด้าน	สรุป
407	บ้านโพหวาย	27.75	ต่ำกว่า	38.77	ต่ำกว่า	33.26	ต่ำกว่า
408	บ้านคลองหาเหนือ	24.33	ต่ำกว่า	41	ต่ำกว่า	32.66	ต่ำกว่า
409	วัดน้ำพุ	22.87	ต่ำกว่า	42.18	ต่ำกว่า	32.53	ต่ำกว่า
410	บ้านถ้ำผึ้ง	28.57	ต่ำกว่า	36.42	ต่ำกว่า	32.5	ต่ำกว่า
411	บ้านท่าใหม่	27.08	ต่ำกว่า	37.62	ต่ำกว่า	32.35	ต่ำกว่า
412	วัดคีรีวง	29.26	ต่ำกว่า	35.16	ต่ำกว่า	32.21	ต่ำกว่า
413	วัดจันทร์ประดิษฐาราม	28.46	ต่ำกว่า	35.88	ต่ำกว่า	32.17	ต่ำกว่า
414	วัดกลางใหม่	27.66	ต่ำกว่า	36.66	ต่ำกว่า	32.16	ต่ำกว่า
415	บ้านห้วยใหญ่	20	ต่ำกว่า	44.25	ต่ำกว่า	32.12	ต่ำกว่า
416	วัดแหลมทอง	32.5	ต่ำกว่า	31.5	ต่ำกว่า	32	ต่ำกว่า
417	บ้านนา	29	ต่ำกว่า	35	ต่ำกว่า	32	ต่ำกว่า
418	องค์การอุตสาหกรรมป่าไม้ 9	29.5	ต่ำกว่า	34.47	ต่ำกว่า	31.98	ต่ำกว่า
419	บ้านคลองรอก	29.11	ต่ำกว่า	34.77	ต่ำกว่า	31.94	ต่ำกว่า
420	วัดแหลมไม้	27.33	ต่ำกว่า	36.4	ต่ำกว่า	31.86	ต่ำกว่า
421	จิตประชาราษฎร์	27.29	ต่ำกว่า	36.33	ต่ำกว่า	31.81	ต่ำกว่า
422	วัดพ่วง	28	ต่ำกว่า	35.3	ต่ำกว่า	31.65	ต่ำกว่า
423	บ้านเขี้ยวเฟื่อง	26.5	ต่ำกว่า	36.75	ต่ำกว่า	31.62	ต่ำกว่า
424	วัดห้วยกรวด	25.41	ต่ำกว่า	37.82	ต่ำกว่า	31.61	ต่ำกว่า
425	บ้านยูงงาม	32.33	ต่ำกว่า	30.83	ต่ำกว่า	31.58	ต่ำกว่า
426	บ้านแม่โมกข์	26.54	ต่ำกว่า	36.22	ต่ำกว่า	31.38	ต่ำกว่า
427	บ้านทุ่งโนนไร่	22.5	ต่ำกว่า	39.75	ต่ำกว่า	31.12	ต่ำกว่า
428	บ้านควนรา	21.2	ต่ำกว่า	40.7	ต่ำกว่า	30.95	ต่ำกว่า
429	บ้านทุ่งนางเภา	26.33	ต่ำกว่า	35.33	ต่ำกว่า	30.83	ต่ำกว่า
430	บ้านคลองสุข	26.33	ต่ำกว่า	35.16	ต่ำกว่า	30.75	ต่ำกว่า
431	วัดท่าทอง	24.63	ต่ำกว่า	35.04	ต่ำกว่า	29.84	ต่ำกว่า
432	วัดนาคาวาส	24.16	ต่ำกว่า	34.33	ต่ำกว่า	29.25	ต่ำกว่า
433	บ้านวังทองสามัคคี	25	ต่ำกว่า	33.25	ต่ำกว่า	29.12	ต่ำกว่า
434	บ้านขุนราษฎร์	25.33	ต่ำกว่า	32.66	ต่ำกว่า	29	ต่ำกว่า
435	สุธรรมเจริญมิตรภาพที่ 130	23.5	ต่ำกว่า	33.53	ต่ำกว่า	28.51	ต่ำกว่า
436	บ้านควนราชา	19.83	ต่ำกว่า	37.16	ต่ำกว่า	28.5	ต่ำกว่า
437	ศึกษาสงเคราะห์สุราษฎร์ธานี	24.24	ต่ำกว่า	32.34	ต่ำกว่า	28.29	ต่ำกว่า
438	ศึกษาประชาคม	25.33	ต่ำกว่า	31	ต่ำกว่า	28.16	ต่ำกว่า
439	บ้านมะม่วงหวาน	22.2	ต่ำกว่า	33.5	ต่ำกว่า	27.85	ต่ำกว่า
440	วัดราษฎร์บำรุง	23	ต่ำกว่า	32.25	ต่ำกว่า	27.62	ต่ำกว่า

ลำดับ	คะแนนร้อยละเทียบกับระดับประเทศ						
	โรงเรียน	คณิตศาสตร์	สรุป	ภาษาไทย	สรุป	รวม 2 ด้าน	สรุป
441	บ้านสหกรณ์	25.85	ต่ำกว่า	29.14	ต่ำกว่า	27.5	ต่ำกว่า
442	วัดสุขุมังคลาราม	24.66	ต่ำกว่า	30.16	ต่ำกว่า	27.41	ต่ำกว่า
443	บ้านราษฎร์ประดิษฐ์	28.6	ต่ำกว่า	25	ต่ำกว่า	26.8	ต่ำกว่า
444	บ้านยูงงาม	23	ต่ำกว่า	29.25	ต่ำกว่า	26.12	ต่ำกว่า
445	บ้านนาชุมเห็ด	25	ต่ำกว่า	25.6	ต่ำกว่า	25.3	ต่ำกว่า
446	บ้านห้วยเสียด	15.6	ต่ำกว่า	33.1	ต่ำกว่า	24.35	ต่ำกว่า
447	บ้านกลาง	18	ต่ำกว่า	21.5	ต่ำกว่า	19.75	ต่ำกว่า
448	นิคมสร้างตนเองพระราชประสงค์ 1	21	ต่ำกว่า	18	ต่ำกว่า	19.5	ต่ำกว่า
449	วัดชัยธาราวาส	4	ต่ำกว่า	12	ต่ำกว่า	8	ต่ำกว่า
450	บ้านหนองเปล	0	ต่ำกว่า	0	ต่ำกว่า	0	ต่ำกว่า
451	สอนคนตาบอดภาคใต้ สฎ.	0	ต่ำกว่า	0	ต่ำกว่า	0	ต่ำกว่า
ค่าเฉลี่ยร้อยละระดับประเทศ		40.47		47.46		43.97	
จำนวนร้อยละของโรงเรียนที่มีคะแนนเฉลี่ยสูงกว่าระดับประเทศ		43.24		46.08		47.67	
จำนวนร้อยละของโรงเรียนที่มีคะแนนเฉลี่ยเท่ากับระดับประเทศ		0.00		0.00		0.22	
จำนวนร้อยละของโรงเรียนที่มีคะแนนเฉลี่ยต่ำกว่าระดับประเทศ		56.76		40.15		52.11	

จากตารางที่ 25 พบว่า โรงเรียนในจังหวัดสุราษฎร์ธานี ที่มีคะแนนเฉลี่ยร้อยละของผลการประเมินคุณภาพผู้เรียน (NT) ชั้นประถมศึกษาปีที่ 3 ปีการศึกษา 2563 รวม 2 ด้าน สูงกว่าระดับประเทศ จำนวน 215 โรงเรียน คิดเป็นร้อยละ 47.67 ต่ำกว่าระดับประเทศ จำนวน 235 โรงเรียน คิดเป็นร้อยละ 52.11 เมื่อพิจารณาเป็นรายด้าน พบว่า ความสามารถด้านคณิตศาสตร์ มีโรงเรียนที่มีคะแนนเฉลี่ยร้อยละสูงกว่าระดับประเทศ จำนวน 195 โรงเรียน คิดเป็นร้อยละ 43.24 ต่ำกว่าระดับประเทศ จำนวน 256 โรงเรียน คิดเป็นร้อยละ 56.76 ความสามารถด้านภาษาไทย มีโรงเรียนที่มีคะแนนเฉลี่ยร้อยละสูงกว่าระดับประเทศ จำนวน 241 โรงเรียน คิดเป็นร้อยละ 46.08 ต่ำกว่าระดับประเทศ จำนวน 210 โรงเรียน คิดเป็นร้อยละ 40.15

ภาคผนวก ง

จำนวนร้อยละของโรงเรียนสังกัดสำนักงานคณะกรรมการส่งเสริมการศึกษาเอกชน (สช.)

ในจังหวัดสุราษฎร์ธานี

ตารางที่ 25 จำนวนร้อยละของโรงเรียนสังกัดสำนักงานคณะกรรมการส่งเสริมการศึกษาเอกชน (สช.)
ในจังหวัดสุราษฎร์ธานี

ลำดับ	คะแนนร้อยละเทียบกับระดับประเทศ						
	โรงเรียน	คณิตศาสตร์	สรุป	ภาษาไทย	สรุป	รวม 2 ด้าน	สรุป
1	อุ่นรัก 2 ภาษา	69.58	สูงกว่า	69.48	สูงกว่า	69.53	สูงกว่า
2	อนุบาลหนูน้อย	63.05	สูงกว่า	61.8	สูงกว่า	62.42	สูงกว่า
3	อนุบาลดวงใจแม่	56.13	สูงกว่า	63.55	สูงกว่า	59.84	สูงกว่า
4	ประถมพุทธนิคม	56.21	สูงกว่า	56.71	สูงกว่า	56.46	สูงกว่า
5	อนุบาลปิยะพัฒน์	52.35	สูงกว่า	58.48	สูงกว่า	55.41	สูงกว่า
6	เพชรผดุงเวียงไชย	50.74	สูงกว่า	57.06	สูงกว่า	53.9	สูงกว่า
7	จอย	50.05	สูงกว่า	55.04	สูงกว่า	52.54	สูงกว่า
8	ดวงวิรัชพัฒนา	47.64	สูงกว่า	56.07	สูงกว่า	51.85	สูงกว่า
9	อนุบาลนพพร	51.37	สูงกว่า	52.26	สูงกว่า	51.81	สูงกว่า
10	ธิดาแม่พระ	47.78	สูงกว่า	55.23	สูงกว่า	51.51	สูงกว่า
11	อนุบาลบัณฑิต	54.21	สูงกว่า	47.32	ต่ำกว่า	50.76	สูงกว่า
12	อนุบาลเพียรจรัส	49.05	สูงกว่า	51.31	สูงกว่า	50.18	สูงกว่า
13	ธีราศรมพูนพิน	47.42	สูงกว่า	52.74	สูงกว่า	50.08	สูงกว่า
14	อนุบาลพฤษชาติ	47.94	สูงกว่า	51.53	สูงกว่า	49.74	สูงกว่า
15	เทพมิตรศึกษา	48.9	สูงกว่า	50.56	สูงกว่า	49.73	สูงกว่า
16	ธีราศรมสุราษฎร์	45.8	สูงกว่า	53.23	สูงกว่า	49.52	สูงกว่า
17	สารสาสน์วิเทศสุราษฎร์ธานี	46.37	สูงกว่า	51.76	สูงกว่า	49.06	สูงกว่า
18	อนุบาลชนะพร	51.41	สูงกว่า	46.19	ต่ำกว่า	48.8	สูงกว่า
19	ดร.โนทัยพูนพิน	43.08	สูงกว่า	54.03	สูงกว่า	48.55	สูงกว่า
20	มานิตานุเคราะห์	42.96	สูงกว่า	53.26	สูงกว่า	48.11	สูงกว่า
21	ประสงศ์วิทยานุสรณ์ฯ	42.2	สูงกว่า	53.35	สูงกว่า	47.77	สูงกว่า
22	ไออุ่น	45.71	สูงกว่า	49.1	สูงกว่า	47.41	สูงกว่า
23	ปัญญาทิพย์	42.5	สูงกว่า	51.89	สูงกว่า	47.19	สูงกว่า
24	ยุวศึกษา	39.83	ต่ำกว่า	54	สูงกว่า	46.91	สูงกว่า
25	วมินทร์วิทยา(ฮั่วเหมิง)	38.41	ต่ำกว่า	54.41	สูงกว่า	46.41	สูงกว่า
26	อุ่นรักเกาะสมุย	42.00	สูงกว่า	49.96	สูงกว่า	45.98	สูงกว่า
27	เซนต์โยเซฟเกาะสมุย	40.22	ต่ำกว่า	51.05	สูงกว่า	45.63	สูงกว่า
28	เยาวเรศวิทยา	41.75	สูงกว่า	49.32	สูงกว่า	45.53	สูงกว่า
29	อุปถัมภ์วิทยาพนม	40.03	ต่ำกว่า	50.47	สูงกว่า	45.25	สูงกว่า
30	อนุบาลบ้านเด็ก	40.26	ต่ำกว่า	49.41	สูงกว่า	44.83	สูงกว่า
31	อนุบาลบ้านคุณหนู	36.65	ต่ำกว่า	52.21	สูงกว่า	44.43	สูงกว่า
32	อนุบาลวริศสา	36.12	ต่ำกว่า	50.83	สูงกว่า	43.47	ต่ำกว่า

ลำดับ	คะแนนร้อยละเทียบกับระดับประเทศ						
	โรงเรียน	คณิตศาสตร์	สรุป	ภาษาไทย	สรุป	รวม 2 ด้าน	สรุป
33	จงฮั่ว	32.88	ต่ำกว่า	50.68	สูงกว่า	41.78	ต่ำกว่า
34	อนุบาลงามทอง	33.00	ต่ำกว่า	48.08	สูงกว่า	40.54	ต่ำกว่า
35	เรืองตรุณีวิทยา	35.20	ต่ำกว่า	45.35	ต่ำกว่า	40.27	ต่ำกว่า
36	สัมพันธ์ศึกษา	34.00	ต่ำกว่า	46.1	ต่ำกว่า	40.05	ต่ำกว่า
37	อนุบาลกุลบุตร	35.30	ต่ำกว่า	43.9	ต่ำกว่า	39.6	ต่ำกว่า
38	อนุบาลขวัญยืน	38.86	ต่ำกว่า	40.06	ต่ำกว่า	39.46	ต่ำกว่า
39	อนุบาลเปี่ยมรัก	32.92	ต่ำกว่า	45.84	ต่ำกว่า	39.38	ต่ำกว่า
40	พุทธยาธรรม	34.84	ต่ำกว่า	42.68	ต่ำกว่า	38.76	ต่ำกว่า
41	ศรีธรรมราชศึกษา สฎ.	31.28	ต่ำกว่า	46.03	ต่ำกว่า	38.66	ต่ำกว่า
42	อนุบาลชูลีกร	33.84	ต่ำกว่า	41.28	ต่ำกว่า	37.56	ต่ำกว่า
ค่าเฉลี่ยร้อยละระดับประเทศ		40.47		47.46		43.97	
จำนวนร้อยละของโรงเรียนที่มีคะแนนเฉลี่ยสูงกว่าระดับประเทศ		59.52		76.19		73.81	
จำนวนร้อยละของโรงเรียนที่มีคะแนนเฉลี่ยเท่ากับระดับประเทศ		0.00		0.00		0.00	
จำนวนร้อยละของโรงเรียนที่มีคะแนนเฉลี่ยต่ำกว่าระดับประเทศ		40.48		23.81		26.19	

จากตารางที่ 25 พบว่า โรงเรียนสังกัดสำนักงานคณะกรรมการส่งเสริมการศึกษาเอกชน (สช.) ในจังหวัดสุราษฎร์ธานี ที่มีคะแนนเฉลี่ยร้อยละของผลการประเมินคุณภาพผู้เรียน (NT) ชั้นประถมศึกษาปีที่ 3 ปีการศึกษา 2563 รวม 2 ด้าน สูงกว่าระดับประเทศ จำนวน 31 โรงเรียน คิดเป็นร้อยละ 73.81 ต่ำกว่าระดับประเทศ จำนวน 11 โรงเรียน คิดเป็นร้อยละ 26.19 เมื่อพิจารณาเป็นรายด้าน พบว่า ความสามารถด้านคณิตศาสตร์ มีโรงเรียนที่มีคะแนนเฉลี่ยร้อยละสูงกว่าระดับประเทศ จำนวน 25 โรงเรียน คิดเป็นร้อยละ 59.52 ต่ำกว่าระดับประเทศ จำนวน 17 โรงเรียน คิดเป็นร้อยละ 40.48 ความสามารถด้านภาษาไทย มีโรงเรียนที่มีคะแนนเฉลี่ยร้อยละสูงกว่าระดับประเทศ จำนวน 32 โรงเรียน คิดเป็นร้อยละ 76.19 ต่ำกว่าระดับประเทศ จำนวน 10 โรงเรียน คิดเป็นร้อยละ 23.81

ภาคผนวก จ

จำนวนร้อยละของโรงเรียนสังกัดกรมส่งเสริมการปกครองท้องถิ่น (อปท.)

ในจังหวัดสุราษฎร์ธานี

ตารางที่ 26 จำนวนร้อยละของโรงเรียนสังกัดกรมส่งเสริมการปกครองท้องถิ่น (อปท.) ในจังหวัดสุราษฎร์ธานี

ลำดับ	คะแนนร้อยละเทียบกับระดับประเทศ						
	โรงเรียน	คณิตศาสตร์	สรุป	ภาษาไทย	สรุป	รวม 2 ด้าน	สรุป
1	อนุบาลบ้านคลองสระ	41.4	สูงกว่า	45.47	ต่ำกว่า	43.44	ต่ำกว่า
2	อบจ.สฎ. ๒ (บ้านดอนเกลี้ยง)	27.76	ต่ำกว่า	41.89	ต่ำกว่า	34.82	ต่ำกว่า
3	อบจ.สฎ. ๓ (บ้านนา)	30.84	ต่ำกว่า	43.75	ต่ำกว่า	37.3	ต่ำกว่า
4	เทศบาล 1 (แดงอ่อนเพติมวิทยา)	30.66	ต่ำกว่า	48.46	สูงกว่า	39.56	ต่ำกว่า
5	เทศบาล ๓ (ตลาดล่าง)	33.44	ต่ำกว่า	50.4	สูงกว่า	41.92	ต่ำกว่า
6	เทศบาล 4 วัดโพธารวาส	32.37	ต่ำกว่า	42.11	ต่ำกว่า	37.24	ต่ำกว่า
7	เทศบาล 5	38.42	ต่ำกว่า	49.72	สูงกว่า	44.07	สูงกว่า
8	เทศบาล 1 (ห้วยมุด)	26.00	ต่ำกว่า	28.12	ต่ำกว่า	27.06	ต่ำกว่า
9	เทศบาล 2 (บ้านอู่มาด)	20.86	ต่ำกว่า	37.9	ต่ำกว่า	29.38	ต่ำกว่า
10	เทศบาล 3 (บ้านคลองหา)	35.03	ต่ำกว่า	45.13	ต่ำกว่า	40.08	ต่ำกว่า
11	เทศบาล 4 (บ้านทุ่งคาเกรียน)	35.53	ต่ำกว่า	47.76	สูงกว่า	41.65	ต่ำกว่า
12	เทศบาล 5 วสุนธราภิวัฒก์	25.73	ต่ำกว่า	39.13	ต่ำกว่า	32.43	ต่ำกว่า
13	เทศบาลเมืองท่าข้าม 1	38.9	ต่ำกว่า	47.77	สูงกว่า	43.34	ต่ำกว่า
14	ทม.ท่าข้าม 2	51.51	สูงกว่า	55.34	สูงกว่า	53.43	สูงกว่า
15	เทศบาลเมืองท่าข้าม 3	36.87	ต่ำกว่า	46.38	ต่ำกว่า	41.63	ต่ำกว่า
16	เทศบาลตำบลเกาะพะงัน	43.21	สูงกว่า	51.47	สูงกว่า	47.34	สูงกว่า
17	เทศบาล 1 (บ้านไร่หลวง)	38.26	ต่ำกว่า	43.82	ต่ำกว่า	41.04	ต่ำกว่า
18	เทศบาลเมืองดอนสัก 1 (วัดทองอ่าว)	30.28	ต่ำกว่า	41.07	ต่ำกว่า	35.67	ต่ำกว่า
19	เทศบาล 1 วัดละไม	27.02	ต่ำกว่า	38.27	ต่ำกว่า	32.64	ต่ำกว่า
20	เทศบาล 2 วัดสระเกษ	34.61	ต่ำกว่า	49.11	สูงกว่า	41.86	ต่ำกว่า
21	เทศบาล 3 วัดสมุทธาราม	36.5	ต่ำกว่า	39.52	ต่ำกว่า	38.01	ต่ำกว่า
22	เทศบาล 4 วัดคีรีมาส	26.69	ต่ำกว่า	42.38	ต่ำกว่า	34.53	ต่ำกว่า
23	เทศบาล 2 บ้านบางชุมไธ	31.00	ต่ำกว่า	32.5	ต่ำกว่า	31.75	ต่ำกว่า
24	เทศบาลทุ่งหลวง 1 (บ้านโคกมะพร้าว)	37.38	ต่ำกว่า	41.56	ต่ำกว่า	39.47	ต่ำกว่า
25	เทศบาล ๑ (บ้านสะพานหิน)	25.44	ต่ำกว่า	37.66	ต่ำกว่า	31.55	ต่ำกว่า
26	บ้านเขาพระอินทร์	29.8	ต่ำกว่า	36	ต่ำกว่า	32.9	ต่ำกว่า
ค่าเฉลี่ยร้อยละระดับประเทศ		40.47		47.46		43.97	
จำนวนร้อยละของโรงเรียนที่มีคะแนนเฉลี่ยสูงกว่าระดับประเทศ		11.54		30.77		11.54	
จำนวนร้อยละของโรงเรียนที่มีคะแนนเฉลี่ยเท่ากับระดับประเทศ		0.00		0.00		0.00	
จำนวนร้อยละของโรงเรียนที่มีคะแนนเฉลี่ยต่ำกว่าระดับประเทศ		88.46		69.23		88.46	

จากตารางที่ 25 พบว่า โรงเรียนสังกัดกรมส่งเสริมการปกครองท้องถิ่น (อปท.) ในจังหวัด สุราษฎร์ธานี ที่มีคะแนนเฉลี่ยร้อยละของผลการประเมินคุณภาพผู้เรียน (NT) ชั้นประถมศึกษาปีที่ 3 ปีการศึกษา 2563 รวม 2 ด้าน สูงกว่าระดับประเทศ จำนวน 3 โรงเรียน คิดเป็นร้อยละ 11.54 ต่ำกว่าระดับ ประเทศ จำนวน 23 โรงเรียน คิดเป็นร้อยละ 88.46 เมื่อพิจารณาเป็นรายด้าน พบว่า ความสามารถด้าน คณิตศาสตร์ มีโรงเรียนที่มีคะแนนเฉลี่ยร้อยละสูงกว่าระดับประเทศ จำนวน 3 โรงเรียน คิดเป็นร้อยละ 11.54 ต่ำกว่าระดับประเทศ จำนวน 23 โรงเรียน คิดเป็นร้อยละ 88.46 ความสามารถด้านภาษาไทย มีโรงเรียนที่มี คะแนนเฉลี่ยร้อยละสูงกว่าระดับประเทศ จำนวน 8 โรงเรียน คิดเป็นร้อยละ 30.77 ต่ำกว่าระดับประเทศ จำนวน 18 โรงเรียน คิดเป็นร้อยละ 69.23

ภาคผนวก ฉ

จำนวนร้อยละของโรงเรียนสังกัดกองบัญชาการตำรวจตระเวนชายแดน (ตชด.)

ในจังหวัดสุราษฎร์ธานี

ตารางที่ 27 จำนวนร้อยละของโรงเรียนสังกัดกองบัญชาการตำรวจตระเวนชายแดน (ตชด.) ในจังหวัดสุราษฎร์ธานี

ลำดับ	คะแนนร้อยละเทียบกับระดับประเทศ						
	โรงเรียน	คณิตศาสตร์	สรุป	ภาษาไทย	สรุป	รวม 2 ด้าน	สรุป
1	ตชด.บ้านยางโพรง	37.00	ต่ำกว่า	47.18	ต่ำกว่า	42.09	ต่ำกว่า
2	ตชด.บ้านกอบเตย	30.91	ต่ำกว่า	44	ต่ำกว่า	37.45	ต่ำกว่า
3	เทคนิคมีนบุรีฯ	37.92	ต่ำกว่า	42.73	ต่ำกว่า	40.32	ต่ำกว่า
4	บ้านคลองวาย	29.91	ต่ำกว่า	49.87	สูงกว่า	39.89	ต่ำกว่า
ค่าเฉลี่ยร้อยละระดับประเทศ		40.47		47.46		43.97	
จำนวนร้อยละของโรงเรียนที่มีคะแนนเฉลี่ยสูงกว่าระดับประเทศ		0.00		0.00		0.00	
จำนวนร้อยละของโรงเรียนที่มีคะแนนเฉลี่ยเท่ากับระดับประเทศ		0.00		0.00		0.00	
จำนวนร้อยละของโรงเรียนที่มีคะแนนเฉลี่ยต่ำกว่าระดับประเทศ		100		100		100	

จากตารางที่ 26 พบว่า โรงเรียนสังกัดกองบัญชาการตำรวจตระเวนชายแดน (ตชด.) ในจังหวัดสุราษฎร์ธานี ไม่มีโรงเรียนที่มีคะแนนเฉลี่ยร้อยละผลการประเมินคุณภาพผู้เรียน (NT) ชั้นประถมศึกษาปีที่ 3 ปีการศึกษา 2563 สูงกว่าระดับประเทศ แต่มีคะแนนเฉลี่ยต่ำกว่าระดับประเทศทุกด้าน และทุกโรงเรียน คิดเป็นร้อยละ 100

ภาคผนวก ข

รายชื่อนักเรียนในจังหวัดสุราษฎร์ธานีที่ได้คะแนนการประเมินคุณภาพผู้เรียน (NT)
ชั้นประถมศึกษาปีที่ 3 เต็ม 100 คะแนน ปีการศึกษา 2563

ตารางที่ 28 รายชื่อนักเรียนในจังหวัดสุราษฎร์ธานีที่ได้คะแนนการประเมินคุณภาพผู้เรียน (NT) ชั้นประถมศึกษาปีที่ 3
เต็ม 100 คะแนน วิชาคณิตศาสตร์

ลำดับ	คำนำหน้า	ชื่อ	นามสกุล	โรงเรียน	สังกัด
1	เด็กชาย	ภูมิพัฒน์	ไกรสิทธิ์	บ้านไสขรบ	สพฐ.
2	เด็กหญิง	ชนัญชิตา	สวนทอง	วัดโพธิ์น้อย	สพฐ.
3	เด็กชาย	ตรีวิทย์	เส้นทองบ้าน	แหลมหอย	สพฐ.
4	เด็กหญิง	ปรีณดา	สุขอุ้น	อนุบาลหนูน้อย	สช.
5	เด็กชาย	มติมนต์	วัฒนาเชื้อ	ธิดาแม่พระ	สช.
6	เด็กหญิง	บุญยานุช	เขาวนัณฐ์เสวตกุล	ธิดาแม่พระ	สช.
7	เด็กชาย	ภาคิน	เรืองสนาม	จอย	สช.
8	เด็กชาย	พิพัฒน์พร	ช่วยทอง	เทพมิตรศึกษา	สช.

คณะผู้จัดทำ

ที่ปรึกษา

นายสันติภัทร โคจีจุล
ดร.ชนภรณ์ อีอัคระกุล
ดร.ธีติมา ถาวรรัตน์

ศึกษาธิการจังหวัดสุราษฎร์ธานี
รองศึกษาธิการจังหวัดสุราษฎร์ธานี
ศึกษานิเทศก์เชี่ยวชาญ

คณะทำงาน

นางธัญญาลักษณ์ ศรีสมานวัตร
นางสาวศุภมาศ คงคาช่วย
นายสุรชัย ช่วยเกิด
นางเดือนเพ็ญ อนันต์พัฒนกุล
นางเรณู สุชีวะพลานนท์
นางศุภัสต์ตรี คำศรีสุข
นางรัชชนิวรรณ ชอบผล
นางสาวลีลารัตน์ จาตุรพล
นางสาวศิริมา น้อยไม
นางสาวจิตรา เผือกสวัสดิ์
นายสุทธิแดน พลวัตจิรวัฒน์

ศึกษานิเทศก์ชำนาญการพิเศษ
ศึกษานิเทศก์ชำนาญการพิเศษ
ศึกษานิเทศก์ชำนาญการพิเศษ
ศึกษานิเทศก์ชำนาญการพิเศษ
ศึกษานิเทศก์ชำนาญการพิเศษ
ศึกษานิเทศก์ชำนาญการพิเศษ
ศึกษานิเทศก์ชำนาญการ
ศึกษานิเทศก์ชำนาญการ
ศึกษานิเทศก์ชำนาญการ
ศึกษานิเทศก์ชำนาญการ
ศึกษานิเทศก์ชำนาญการ

รวบรวมข้อมูลและจัดทำรายงาน

นางสาวลีลารัตน์ จาตุรพล
นางรัชชนิวรรณ ชอบผล

ศึกษานิเทศก์ชำนาญการ
ศึกษานิเทศก์ชำนาญการ

ออกแบบปก

นางสาวลีลารัตน์ จาตุรพล

ศึกษานิเทศก์ชำนาญการ

